

ZAXIS-7-sarja

HITACHI

Reliable solutions

ZAXIS135/150/155W



PYÖRÄALUSTAINEN KAIVUKONE

Mallikoodi : ZX135W-7

Moottoriteho : 105 kW (ISO14396) /
100 kW (ISO 9249)

Työpaino : 14 500 – 15 900 kg

Kauha, ISO-standardi : 0,19 – 0,66 m³

Mallikoodi : ZX150W-7

Moottoriteho : 105 kW (ISO14396) /
100 kW (ISO 9249)

Työpaino : 15 300 – 17 200 kg

Kauha, ISO-standardi : 0,19 – 0,66 m³

Mallikoodi : ZX155W-7

Moottoriteho : 105 kW (ISO14396) /
100 kW (ISO 9249)

Työpaino : 16 200 – 17 600 kg

Kauha, ISO-standardi : 0,19 – 0,66 m³

MOOTTORI

ZX135W-7

Malli	DEUTZ TCD4.1L4
Tyyppi	4-tahtinen vesijäähdytetty, yhteispainesuoraruiskutus
Moottorin ilmanotto	Turboahdin, hukkaportti, välijäähdytin, jäähdytetty EGR
Pakokaasujen jälkikäsitteily ...	DOC+DPF+SCR
Sylinterien lukumäärä	4
Nimellisteho	
ISO 14396 : 2002 brutto ...	105 kW / 2 000 min ⁻¹
ISO 9249 : 2007 netto	100 kW / 2 000 min ⁻¹
Suurin vääntömomentti	550 Nm / 1 600 min ⁻¹
Iskutilavuus	4,038 L
Syl. halkaisija x iskunpituus	101 mm x 126 mm
Akut	2 x 12 V / 74 Ah

ZX150W-7

Malli	DEUTZ TCD4.1L4
Tyyppi	4-tahtinen vesijäähdytetty, yhteispainesuoraruiskutus
Moottorin ilmanotto	Turboahdin, hukkaportti, välijäähdytin, jäähdytetty EGR
Pakokaasujen jälkikäsitteily ...	DOC+DPF+SCR
Sylinterien lukumäärä	4
Nimellisteho	
ISO 14396 : 2002 brutto ...	105 kW / 2 000 min ⁻¹
ISO 9249 : 2007 netto	100 kW / 2 000 min ⁻¹
Suurin vääntömomentti	550 Nm / 1 600 min ⁻¹
Iskutilavuus	4,038 L
Syl. halkaisija x iskunpituus ..	101 mm x 126 mm
Akut	2 x 12 V / 93 Ah

ZX155W-7

Malli	DEUTZ TCD4.1L4
Tyyppi	4-tahtinen vesijäähdytetty, yhteispainesuoraruiskutus
Moottorin ilmanotto	Turboahdin, hukkaportti, välijäähdytin, jäähdytetty EGR
Pakokaasujen jälkikäsitteily ...	DOC+DPF+SCR
Sylinterien lukumäärä	4
Nimellisteho	
ISO 14396 : 2002 brutto ...	105 kW / 2 000 min ⁻¹
ISO 9249 : 2007 netto	100 kW / 2 000 min ⁻¹
Suurin vääntömomentti	550 Nm / 1 600 min ⁻¹
Iskutilavuus	4,038 L
Syl. halkaisija x iskunpituus	101 mm x 126 mm
Akut	2 x 12 V / 93 Ah

HYDRAULIJÄRJESTELMÄ

Hydraulipumput

Pääpumput	2 muuttuvatilavuuksista aksiaalimäntäpumpppua
Maksimiöljyvirta	2 x 117 L/min
Esiohjauspumppu	1 hammaspyöräpumppu
Maksimiöljyvirta	23,4 L/min
Ohjauksen pumppu	1 hammaspyöräpumppu
Maksimiöljyvirta	22,8 L/min

Hydraulimoottorit

Ajo	1 muuttuvatilavuuksinen aksiaalimäntämoottori
Kääntö	1 aksiaalimäntämoottori

Ylipaineventtiilin asetukset

Työlaitepiiri	34,3 MPa
Käännön piiri	33,4 MPa
Ajon piiri	35,3 MPa
Esiohjauspiiri	4,0 MPa
Power Boost	36,3 MPa

Hydraulisylinterit

ZX135W-7				Yksikkö: mm
	Määrä	Halkaisija	Männänvarren halkaisija	
Puomi (2-osainen)	2	105	75	
Kaivuvarsi	1	105	75	
Kauha	1	95	65	
Taitto (2-osainen puomi)	1	135	90	

ZX150W-7				Yksikkö: mm
	Määrä	Halkaisija	Männänvarren halkaisija	
Puomi (Monoblock-puomi)	2	105	70	
Puomi (2-osainen)	2	105	75	
Kaivuvarsi	1	115	80	
Kauha	1	100	70	
Taitto (2-osainen puomi)	1	145	90	

ZX155W-7				Yksikkö: mm
	Määrä	Halkaisija	Männänvarren halkaisija	
Puomi (2-osainen)	2	105	75	
Kaivuvarsi	1	115	80	
Kauha	1	100	70	
Taitto (2-osainen puomi)	1	145	90	

YLÄVAUNU

Kääntyvä runko

Muotonsa hyvin säilyttävä D-palkkirunko.

Kääntökoneisto

Aksiaalimäntämoottori ja öljykylvyssä oleva planeetta-alennusvaihte. Kääntökehä on yksirivinen. Käännön jarru on jousikuormitteinen hydraulisella paineella vapautuva levyjarru.

ZX135W-7

Kääntönopeus 9,8 min⁻¹
Kääntövoima 30,6 kNm

ZX150W-7

Kääntönopeus 11,9 min⁻¹
Kääntövoima 33 kNm

ZX155W-7

Kääntönopeus 11,9 min⁻¹
Kääntövoima 33 kNm

ALAVAUNU

Pyörälustainen. Runko on hitsattu, jännitevapaa rakenne.

Vetojärjestelmä: 2-nopeuksinen power shift ja muuttuvatilavuuksinen aksiaalimäntämoottori.

Ajonopeus (eteen ja taakse)

Ajonopeudet Nopea alue: 35 km/h
Hidas alue: 8,8 km/h
Ryömintävaihde: 2,2 km/h

Suurin vetovoima 102 kN

Mäennousukyky 70 % (35 astetta) jatkuva

Pienin kääntösäde 6 800 mm

Akseli:

Jokapyöräveto.
Etuakseli voidaan lukita hydraulisesti mihin asentoon tahansa.
Keinuva etuakseli ± 9°

Jarrujärjestelmä:

Huoltovapaat, määrät levyjarrut vakiona.
Täysin hydrauliset käyttöjarrut

YMPÄRISTÖ

Moottorin päästöt

EU Stage V

Melutaso

ZX135W-7

Melutaso ohjaamossa ISO 6396 : 2008:n mukaan LpA 72 dB(A)
Ulkoisen melutaso ISO 6395 : 2008:n ja
EU Direktiivin 2000/14/EC mukaisesti.....LwA 101 dB(A)

ZX150W-7

Melutaso ohjaamossa ISO 6396 : 2008:n mukaan LpA 72 dB(A)
Ulkoisen melutaso ISO 6395 : 2008:n ja
EU Direktiivin 2000/14/EC mukaisesti.....LwA 100 dB(A)

ZX155W-7

Melutaso ohjaamossa ISO 6396 : 2008 mukaan LpA 71 dB(A)
Ulkoisen melutaso ISO 6395 : 2008:n ja
EU Direktiivin 2000/14/EC mukaisesti.....LwA 100 dB(A)

Ilmastointi

Ilmastointijärjestelmässä on fluorattuja kasvihuonekaasuja.

Kylmäainetyyppi: HFC-134a, GWP: 1 430, Määrä: 0,75 kg, CO₂e: 1,07 ton.

TÄYTTÖTILAVUUDET

Yksikkö: L

	ZX135W-7	ZX150W-7	ZX155W-7
Polttoainesäiliö	220,0	250,0	250,0
Moottorin jäähdytysneste	22,7	22,7	22,7
Moottoriöljy	14,0	14,0	14,0
Kääntölaite	3,2	3,2	3,2
Vaihteisto	2,5	2,5	2,5
Hydrauliijärjestelmä	190,0	200,0	200,0
Hydrauliöljysäiliö	79,0	88,0	88,0
DEF/AdBlue®-säiliö	26,0	26,0	26,0
Etutasauspyörästö (vakioakseli)	9,1	9,1	9,1
Takatasauspyörästö (vakioakseli)	11,8	11,8	11,8
Napa-alennusvaihte			
Etuakseli (vakioakseli)	2 x 2,5	2 x 2,5	2 x 2,5
Taka-akseli (vakioakseli)	2 x 2,5	2 x 2,5	2 x 2,5

PAINOT

Työpaino

Kaivuvarren pituus	Stabilointi	ZX135W-7
		2-osainen
		kg
1,96 m	Takapuskulevy	14 500
	Takatuki	14 700
	Maatuet ja puskulevy	15 500
	Etu- ja takatuki	15 800
2,26 m	Takapuskulevy	14 500
	Takatuki	14 800
	Maatuet ja puskulevy	15 600
	Etu- ja takatuki	15 900

Mukaan lukien 0,45 m³:n (ISO 7451 : 2007) kauhan paino (390 kg) ja vastapaino (2 150 kg).

Kaivuvarren pituus	Stabilointi	ZX150W-7	
		Yksiosainen	2-osainen
		kg	kg
2,10 m	Takapuskulevy	15 300	15 800
	Takatuki	15 600	16 000
	Maatuet ja puskulevy	16 300	16 800
	Etu- ja takatuki	16 600	17 100
2,52 m	Takapuskulevy	15 300	15 800
	Takatuki	15 600	16 000
	Maatuet ja puskulevy	16 400	16 800
	Etu- ja takatuki	16 700	17 100
3,01 m	Takapuskulevy	15 400	15 900
	Takatuki	15 700	16 100
	Maatuet ja puskulevy	16 500	16 900
	Etu- ja takatuki	16 800	17 200

Mukaan lukien 0,50 m³:n (ISO 7451 : 2007) kauhan paino (420 kg) ja vastapaino: vakio 2 800 kg ja valinnaisena 3 100 kg.

Kaivuvarren pituus	Stabilointi	ZX155W-7
		2-osainen
		kg
2,10 m	Takapuskulevy	16 200
	Takatuki	16 400
	Maatuet ja puskulevy	17 200
	Etu- ja takatuki	17 500
2,52 m	Takapuskulevy	16 200
	Takatuki	16 400
	Maatuet ja puskulevy	17 200
	Etu- ja takatuki	17 500
3,01 m	Takapuskulevy	16 300
	Takatuki	16 600
	Maatuet ja puskulevy	17 300
	Etu- ja takatuki	17 600

Mukaan lukien 0,50 m³:n (ISO 7451 : 2007) kauhan paino (420 kg) ja vastapaino (3 200 kg).

KAUHAN JA KAIVUVARREN KAIVUVOIMA

Yksikkö: kN

Kaivuvarren pituus	ZX135W-7		ZX150W-7			ZX155W-7		
	1,96 m	2,26 m	2,10 m	2,52 m	3,01 m	2,10 m	2,52 m	3,01 m
Kauhan kaivuvoima * ISO 6015 : 2006	94	94	104	104	104	104	104	104
Varren kaivuvoima* ISO 6015 : 2006	66	57	77	69	61	77	69	61

* Power Boostilla

TYÖLOTTUMAT: 2-OSAINEN PUOMI

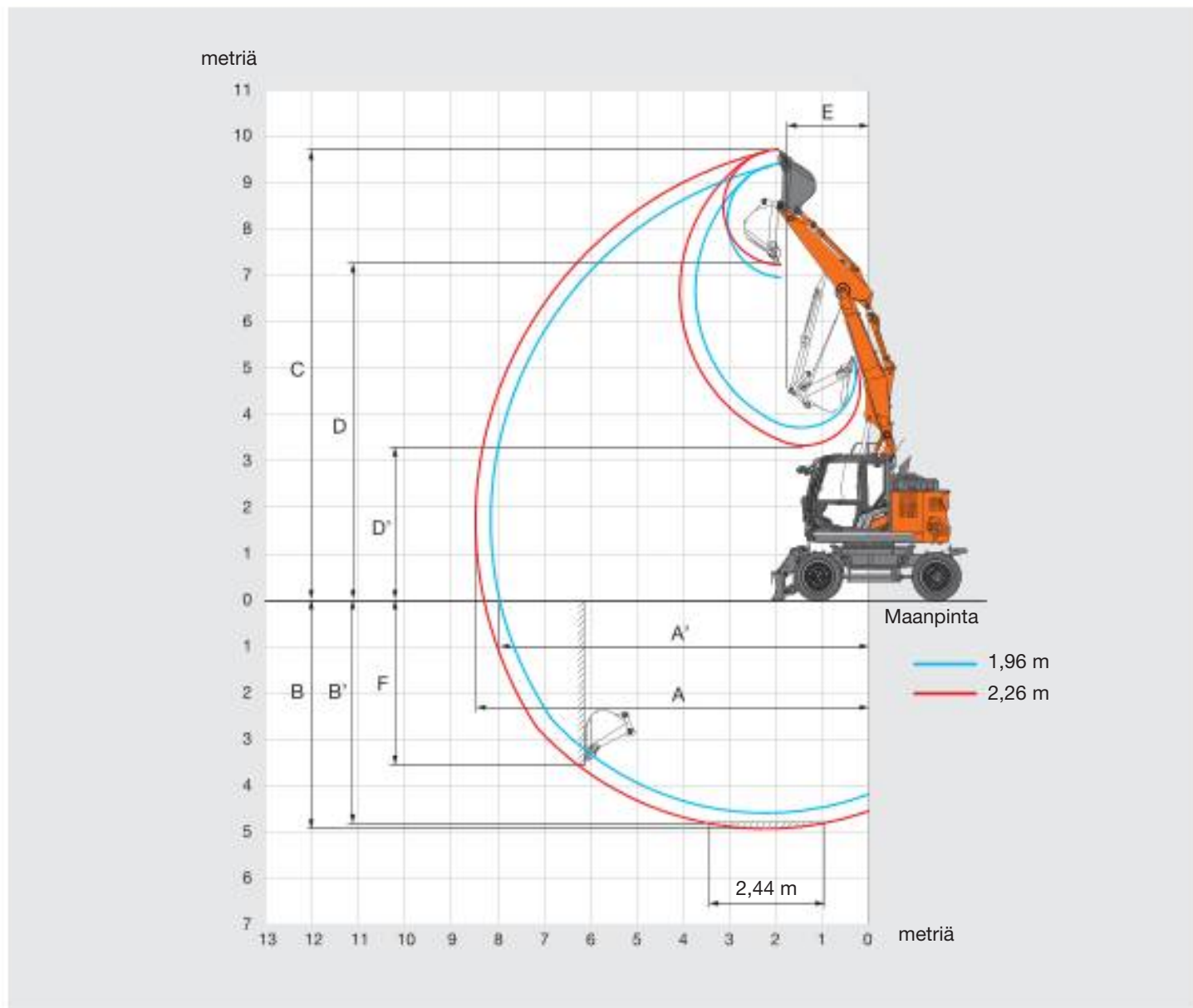

Yksikkö: mm

Kaivulaitetyyppi	ZX135W-7	
	2-osainen puomi	
Kaivurarren pituus	1,96 m	2,26 m
A Suurin kaivu-ulottuma	8 140	8 460
A' Suurin kaivu-ulottuma (maanpinnan tasossa)	7 950	8 280
B Suurin kaivussyvyys	4 580	4 900
B' Suurin kaivussyvyys 2,44 m:n tasoon	4 470	4 790
C Suurin leikkukorkeus	9 380	9 710
D Suurin tyhjennyskorkeus	6 940	7 250
D' Pienin tyhjennyskorkeus	3 710	3 330
E Pienin kääntösäde	1 840	1 750
F Suurin pystyseinän kaivussyvyys	3 230	3 700

PÄÄMITAT

2-OSAINEN PUOMI

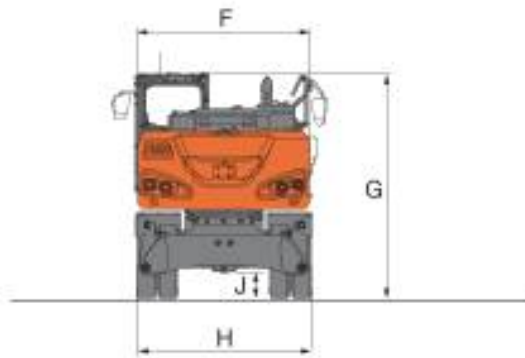
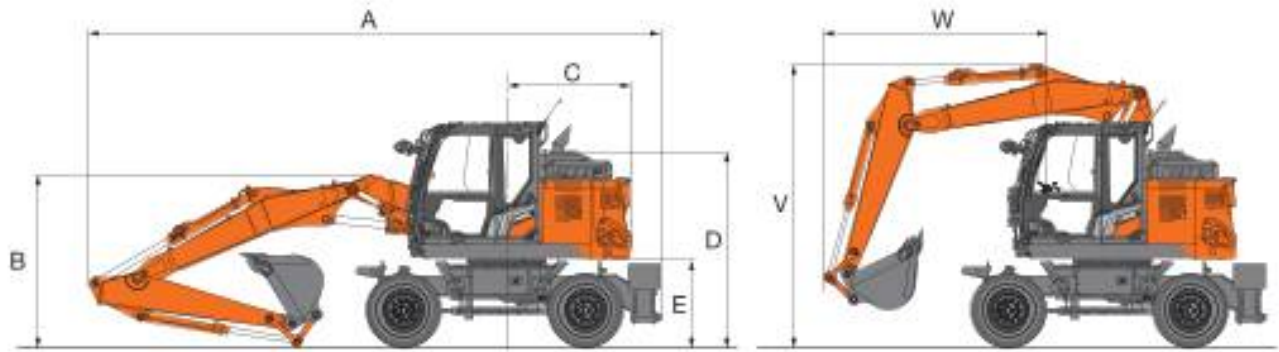

ETUPUSKULEVY JA TAKATUKI



ETU- JA TAKATUKI

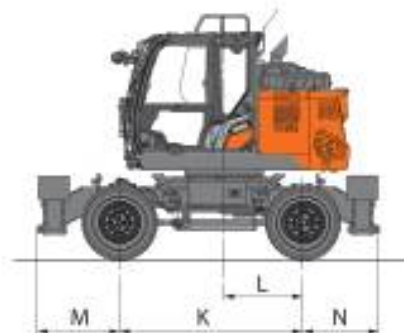

TAKAPUSKULEVY

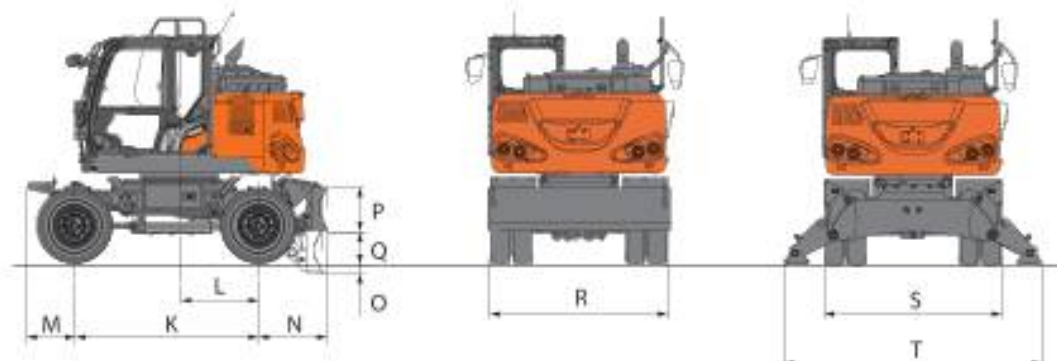

TEKNISET TIEDOT

ZX135W-7

PÄÄMITAT

Yksikkö: mm

		ZX135W-7				
	Vakautuksen tyyppi	Takapuskulevy	Takatuki	Etupuskulevy ja takatuki	Etutuki ja takapuskulevy	Etu- ja takatuki
A	Kokonaispituus (2-osainen puomi)					
	Kaivuvarsi 1,96 m	7 890	7 950	7 950	7 890	7 950
	Kaivuvarsi 2,26 m	7 950	8 010	8 010	7 950	8 010
B	Puomin kokonaiskorkeus (2-osainen puomi)					
	Kaivuvarsi 1,96 m	2 750	2 750	2 750	2 750	2 750
	Kaivuvarsi 2,26 m	2 660	2 660	2 660	2 660	2 660
C	Perän kääntösäde	1 740	1 740	1 740	1 740	1 740
D	Moottorikopan korkeus	2 710	2 710	2 710	2 710	2 710
E	Vastapainon maavara	1 215	1 215	1 215	1 215	1 215
F	Ylärakenteen kokonaisleveys	2 480	2 480	2 480	2 480	2 480
G	Ohjaamon kokonaiskorkeus	3 150	3 150	3 150	3 150	3 150
H	Kokonaisleveys renkaista	2 530	2 530	2 530	2 530	2 530
J	Maavara	300	320	300	300	320
K	Akseliväli	2 550	2 550	2 550	2 550	2 550
L	Kääntökeskiöstä taka-akseliin	1 100	1 100	1 100	1 100	1 100
M	Etuylytys	655	655	1 055	1 150	1 150
N	Takaylytys	965	1 060	1 060	965	1 060
O	Puskulevyn max. lasku	145	–	145	145	–
P	Puskulevyn korkeus	590	–	590	590	–
Q	Puskulevyn max. nosto	445	–	445	445	–
R	Puskulevyn kokonaisleveys	2 530	–	2 530	2 530	–
S	Kokonaisleveys tuet sisällä	–	2 470	2 470	2 470	2 470
T	Kokonaisleveys tuet ulkona	–	3 380	3 380	3 380	3 380
V	Puomin kokonaiskorkeus (kuljetusasennossa) (vain 2-osainen puomi)					
	Kaivuvarsi 1,96 m	4 000	4 000	4 000	4 000	4 000
	Kaivuvarsi 2,26 m	4 000	4 000	4 000	4 000	4 000
W	Etuylytys (kuljetusasennossa) (vain 2-osainen puomi)					
	Kaivuvarsi 1,96 m	3 115	3 115	3 115	3 115	3 115
	Kaivuvarsi 2,26 m	3 205	3 205	3 205	3 205	3 205

Koneen kokonaisleveys tulee arvosta, F,H, R tai S.
Kuljetusmitat ovat A, B ja suurin arvo joko F, H, R tai S.

TYÖLOTTUMAT: YKSIOSAINEN PUOMI

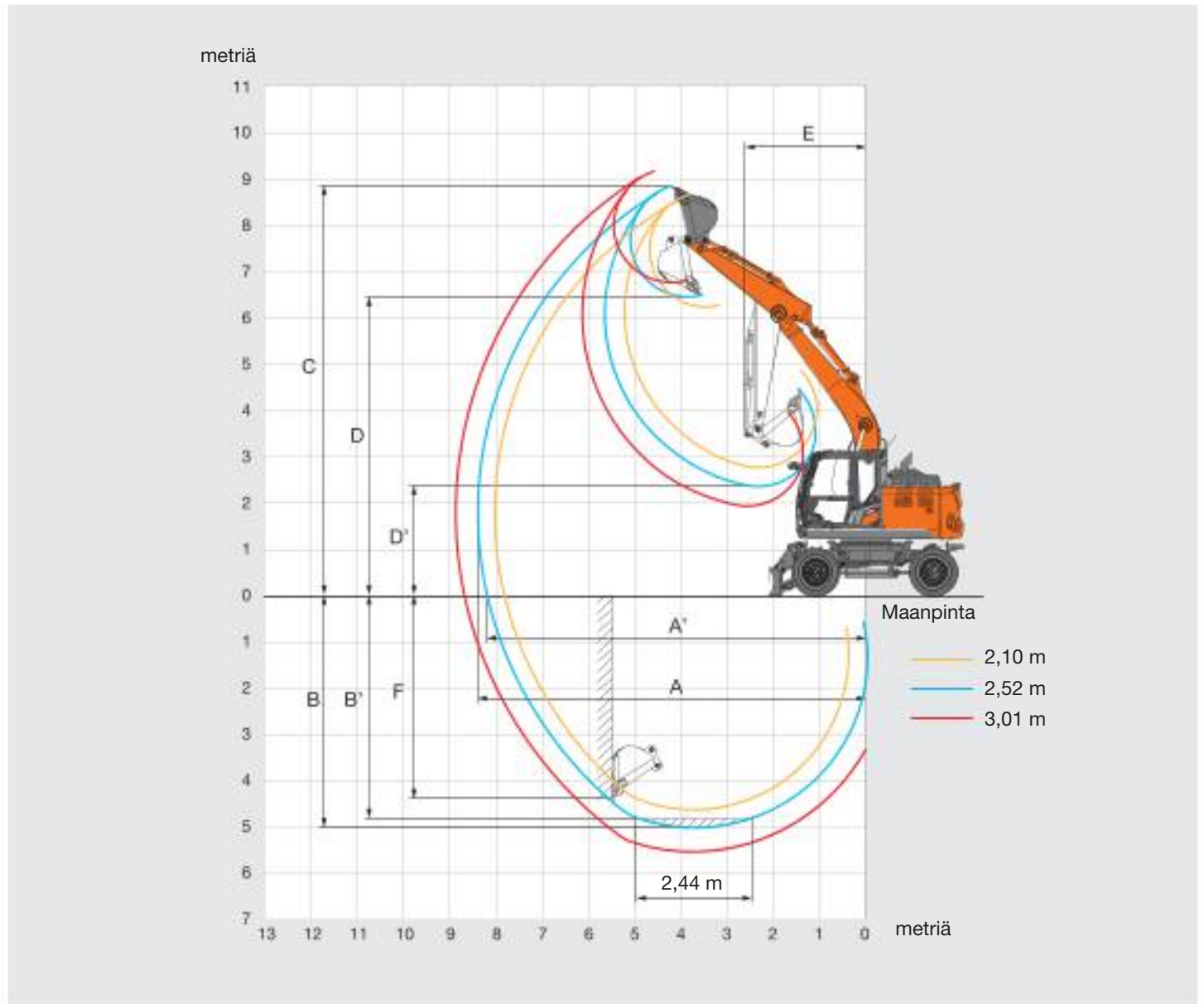

Yksikkö: mm

Kaivulaitetyyppi	ZX150W-7		
	Yksiosainen puomi		
Kaivuvarren pituus	2,10 m	2,52 m	3,01 m
A Suurin kaivu-ulottuma	8 040	8 410	8 870
A' Suurin kaivu-ulottuma (maanpinnan tasossa)	7 840	8 210	8 690
B Suurin kaivussyvyys	4 610	5 030	5 520
B' Suurin kaivussyvyys 2,44 m:n tasoon	4 380	4 830	5 340
C Suurin leikkuukorkeus	8 660	8 850	9 160
D Suurin tyhjennyskorkeus	6 240	6 440	6 760
D' Pienin tyhjennyskorkeus	2 790	2 370	1 920
E Pienin kääntösäde	2 610	2 650	2 910
F Suurin pystyseisän kaivussyvyys	4 110	4 520	4 990

TYÖLOTTUMAT: 2-OSAINEN PUOMI

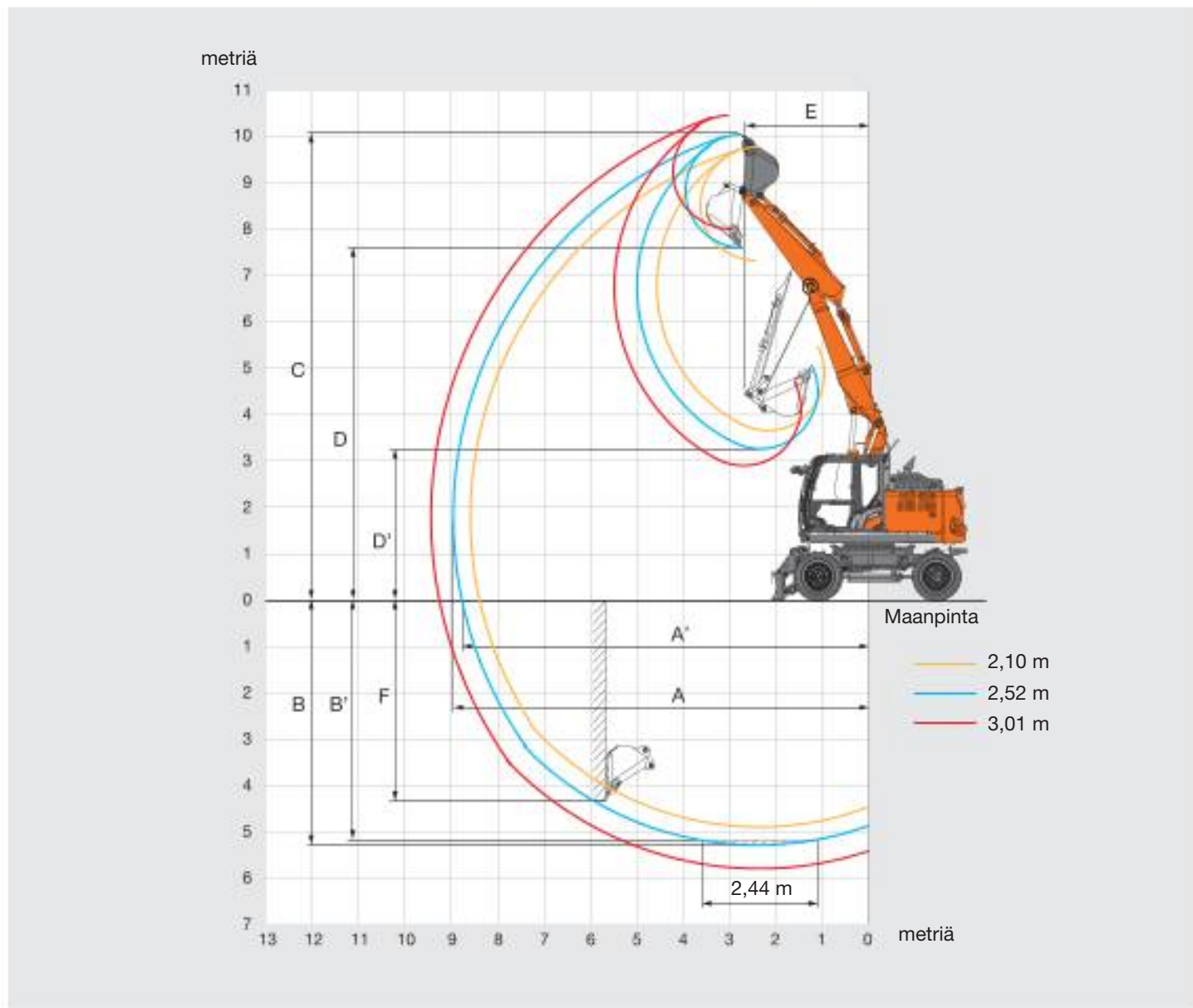

Yksikkö: mm

Kaivulaitetyyppi	ZX150W-7		
	2-osainen puomi		
Kaivuvarren pituus	2,10 m	2,52 m	3,01 m
A Suurin kaivu-ulottuma	8 580	8 960	9 430
A' Suurin kaivu-ulottuma (maanpinnan tasossa)	8 390	8 780	9 260
B Suurin kaivussyvyys	4 870	5 290	5 770
B' Suurin kaivussyvyys 2,44 m:n tasoon	4 760	5 180	5 670
C Suurin leikkuukorkeus	9 750	10 040	10 450
D Suurin tyhjennyskorkeus	7 290	7 570	7 990
D' Pienin tyhjennyskorkeus	3 640	3 250	2 890
E Pienin kääntösäde	2 520	2 670	3 040
F Suurin pystyseinän kaivussyvyys	3 970	4 330	4 790

PÄÄMITAT

YKSIOSAINEN PUOMI

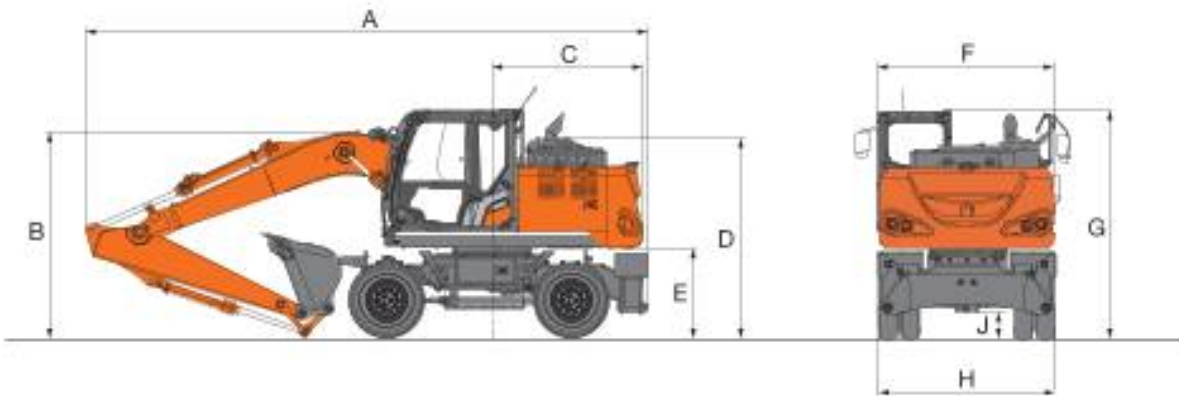

2-OSAINEN PUOMI

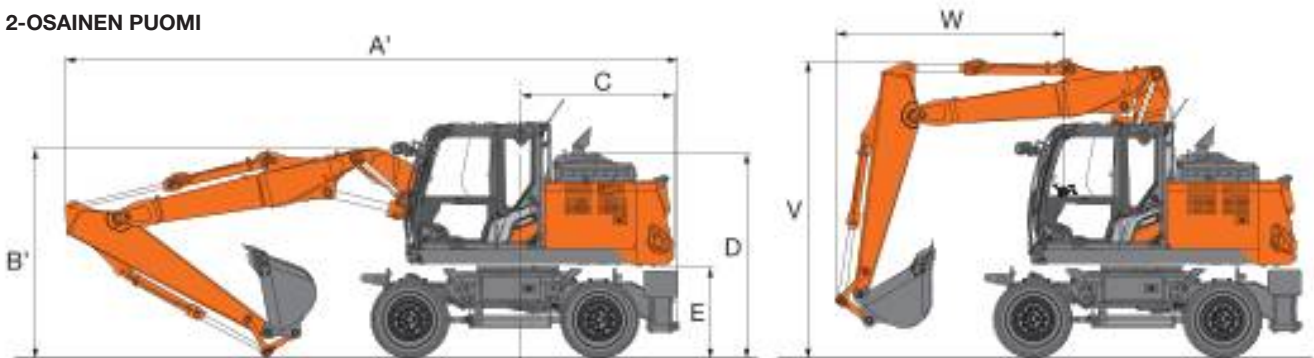

ETUPUSKULEVY JA TAKATUKI



ETU- JA TAKATUKI

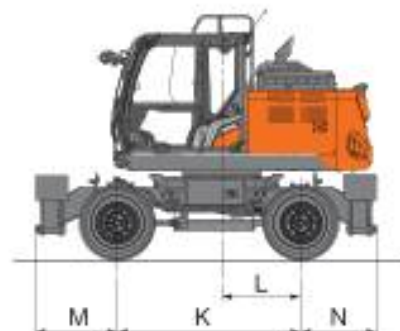

TAKAPUSKULEVY

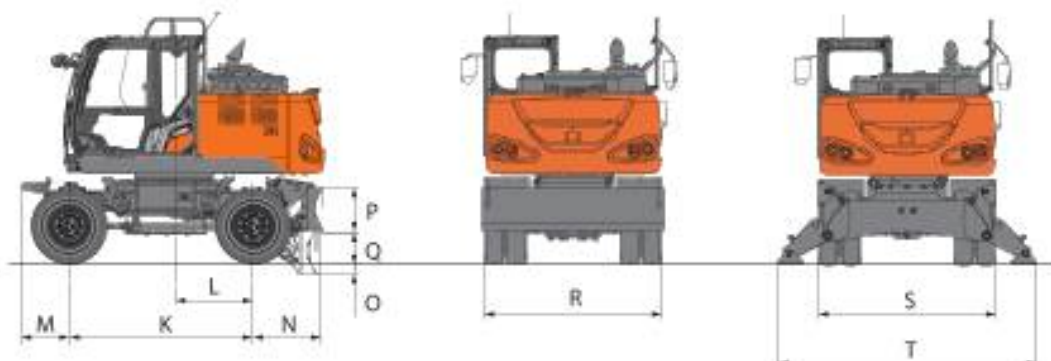

TEKNISET TIEDOT

ZX150W-7

PÄÄMITAT

Yksikkö: mm

		ZX150W-7				
	Vakautuksen tyyppi	Takapuskulevy	Takatuki	Etupuskulevy ja takatuki	Etutuki ja takapuskulevy	Etu- ja takatuki
A	Kokonaispituus (Monoblock-puomi)					
	Kaivuvarsi 2,10 m	7 760	7 820	7 820	7 760	7 820
	Kaivuvarsi 2,52 m	7 700	7 760	7 760	7 700	7 760
	Kaivuvarsi 3,01 m	7 680	7 740	7 740	7 680	7 740
A'	Kokonaispituus (2-osainen puomi)					
	Kaivuvarsi 2,10 m	8 160	8 220	8 220	8 160	8 220
	Kaivuvarsi 2,52 m	8 170	8 230	8 230	8 170	8 230
	Kaivuvarsi 3,01 m	8 140	8 200	8 200	8 140	8 200
B	Puomin kokonaiskorkeus (Monoblock-puomi)					
	Kaivuvarsi 2,10 m	2 860	2 860	2 860	2 860	2 860
	Kaivuvarsi 2,52 m	2 950	2 950	2 950	2 950	2 950
	Kaivuvarsi 3,01 m	3 240	3 240	3 240	3 240	3 240
B'	Puomin kokonaiskorkeus (2-osainen puomi)					
	Kaivuvarsi 2,10 m	3 000	3 000	3 000	3 000	3 000
	Kaivuvarsi 2,52 m	3 110	3 110	3 110	3 110	3 110
	Kaivuvarsi 3,01 m	3 350	3 350	3 350	3 350	3 350
C	Perän kääntösäde	2 120	2 120	2 120	2 120	2 120
D	Moottorikopan korkeus	2 710	2 710	2 710	2 710	2 710
E	Vastapainon maavara	1 215	1 215	1 215	1 215	1 215
F	Ylärakenteen kokonaisleveys	2 480	2 480	2 480	2 480	2 480
G	Ohjaamon kokonaiskorkeus	3 150	3 150	3 150	3 150	3 150
H	Kokonaisleveys renkaista	2 530	2 530	2 530	2 530	2 530
J	Maavara	300	320	300	300	320
K	Akseliväli	2 550	2 550	2 550	2 550	2 550
L	Kääntökeskiöstä taka-akseliin	1 100	1 100	1 100	1 100	1 100
M	Etuyllitys	655	655	1 055	1 150	1 150
N	Takayllitys	965	1 060	1 060	965	1 060
O	Puskulevyn max. lasku	145	–	145	145	–
P	Puskulevyn korkeus	590	–	590	590	–
Q	Puskulevyn max. nosto	445	–	445	445	–
R	Puskulevyn kokonaisleveys	2 530	–	2 530	2 530	–
S	Kokonaisleveys tuet sisällä	–	2 470	2 470	2 470	2 470
T	Kokonaisleveys tuet ulkona	–	3 380	3 380	3 380	3 380
V	Puomin kokonaiskorkeus (kuljetusasennossa) (vain 2-osainen puomi)					
	Kaivuvarsi 2,10 m	4 000	4 000	4 000	4 000	4 000
	Kaivuvarsi 2,52 m	4 000	4 000	4 000	4 000	4 000
	Kaivuvarsi 3,01 m	3 750	3 750	3 750	3 750	3 750
W	Etuyllitys (kuljetusasennossa) (vain 2-osainen puomi)					
	Kaivuvarsi 2,10 m	2 870	2 870	2 870	2 870	2 870
	Kaivuvarsi 2,52 m	3 090	3 090	3 090	3 090	3 090
	Kaivuvarsi 3,01 m	4 890	4 890	4 890	4 890	4 890

Koneen kokonaisleveys tulee arvosta, F,H, R tai S.

Kuljetusmitat ovat A (A'), B (B') ja suurin arvo joko F, H, R tai S.

TYÖLOTTUMAT: 2-OSAINEN PUOMI

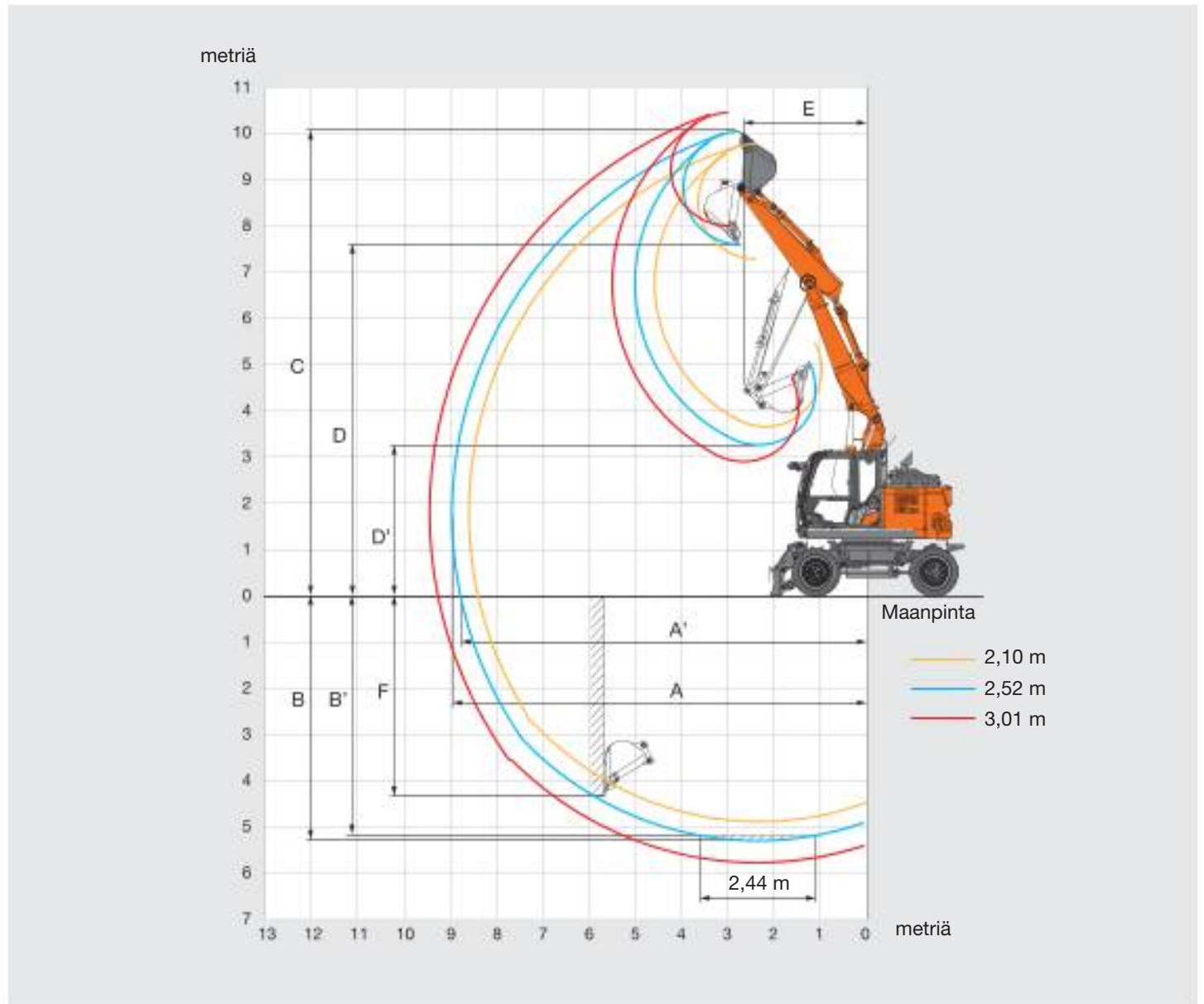

Yksikkö: mm

Kaivulaitetyyppi	ZX155W-7		
	2-osainen puomi		
Kaivuarren pituus	2,10 m	2,52 m	3,01 m
A Suurin kaivu-ulottuma	8 580	8 960	9 430
A' Suurin kaivu-ulottuma (maanpinnan tasossa)	8 390	8 780	9 260
B Suurin kaivussyvyys	4 870	5 290	5 770
B' Suurin kaivussyvyys 2,44 m:n tasoon	4 760	5 180	5 670
C Suurin leikkuukorkeus	9 750	10 040	10 450
D Suurin tyhjennyskorkeus	7 290	7 570	7 990
D' Pienin tyhjennyskorkeus	3 640	3 250	2 890
E Pienin kääntösäde	2 520	2 670	3 040
F Suurin pystyseisän kaivussyvyys	3 970	4 330	4 790

TEKNISET TIEDOT

ZX155W-7

PÄÄMITAT

2-OSAINEN PUOMI

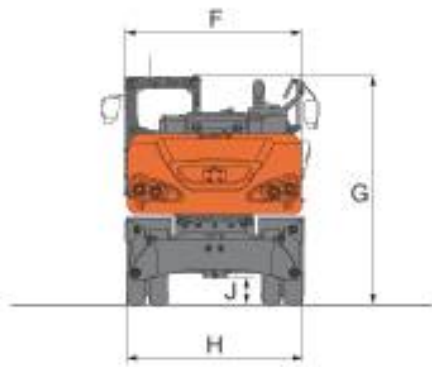
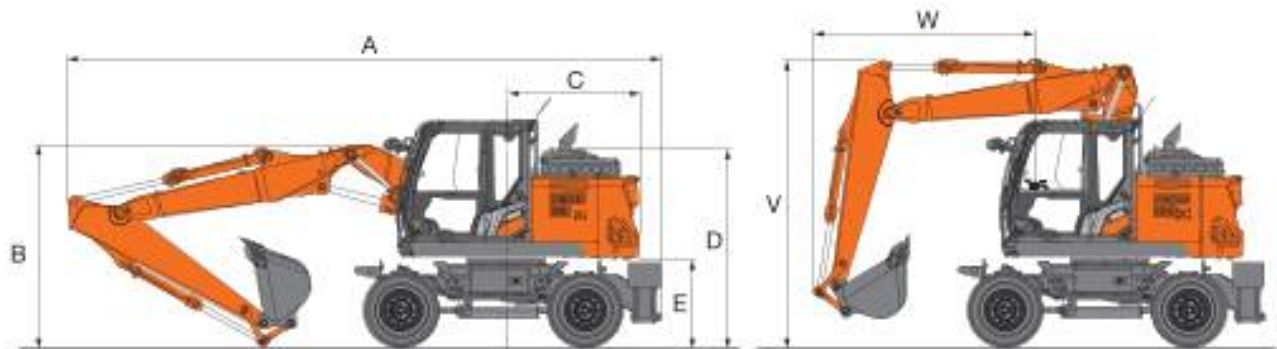

ETUPUSKULEVY JA TAKATUKI



ETU- JA TAKATUKI



TAKAPUSKULEVY

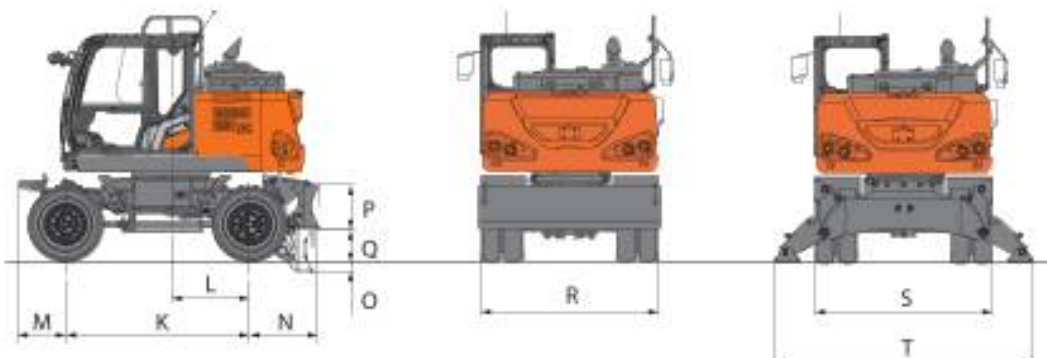

TEKNISET TIEDOT

ZX155W-7

PÄÄMITAT

Yksikkö: mm

		ZX155W-7				
	Vakautuksen tyyppi	Takapuskulevy	Takatuki	Etupuskulevy ja takatuki	Etutuki ja takapuskulevy	Etu- ja takatuki
A	Kokonaispituus (2-osainen puomi)					
	Kaivuvarsi 2,10 m	8 160	8 220	8 220	8 160	8 220
	Kaivuvarsi 2,52 m	8 170	8 230	8 230	8 170	8 230
	Kaivuvarsi 3,01 m	8 140	8 200	8 200	8 140	8 200
B	Puomin kokonaiskorkeus (2-osainen puomi)					
	Kaivuvarsi 2,10 m	3 000	3 000	3 000	3 000	3 000
	Kaivuvarsi 2,52 m	3 110	3 110	3 110	3 110	3 110
	Kaivuvarsi 3,01 m	3 350	3 350	3 350	3 350	3 350
C	Perän kääntösäde	1 850	1 850	1 850	1 850	1 850
D	Moottorikopan korkeus	2 710	2 710	2 710	2 710	2 710
E	Vastapainon maavara	1 215	1 215	1 215	1 215	1 215
F	Ylärakenteen kokonaisleveys	2 480	2 480	2 480	2 480	2 480
G	Ohjaamon kokonaiskorkeus	3 150	3 150	3 150	3 150	3 150
H	Kokonaisleveys renkaista	2 530	2 530	2 530	2 530	2 530
J	Maavara	300	320	300	300	320
K	Akseliväli	2 550	2 550	2 550	2 550	2 550
L	Kääntökeskiöstä taka-akseliin	1 100	1 100	1 100	1 100	1 100
M	Etuylytys	655	655	1 055	1 150	1 150
N	Takaylytys	965	1 060	1 060	965	1 060
O	Puskulevyn max. lasku	145	–	145	145	–
P	Puskulevyn korkeus	590	–	590	590	–
Q	Puskulevyn max. nosto	445	–	445	445	–
R	Puskulevyn kokonaisleveys	2 530	–	2 530	2 530	–
S	Kokonaisleveys tuet sisällä	–	2 470	2 470	2 470	2 470
T	Kokonaisleveys tuet ulkona	–	3 380	3 380	3 380	3 380
V	Puomin kokonaiskorkeus (kuljetusasennossa) (vain 2-osainen puomi)					
	Kaivuvarsi 2,10 m	4 000	4 000	4 000	4 000	4 000
	Kaivuvarsi 2,52 m	4 000	4 000	4 000	4 000	4 000
	Kaivuvarsi 3,01 m	3 750	3 750	3 750	3 750	3 750
W	Etuylytys (kuljetusasennossa) (vain 2-osainen puomi)					
	Kaivuvarsi 2,10 m	2 870	2 870	2 870	2 870	2 870
	Kaivuvarsi 2,52 m	3 090	3 090	3 090	3 090	3 090
	Kaivuvarsi 3,01 m	4 890	4 890	4 890	4 890	4 890

Koneen kokonaisleveys tulee arvosta, F,H, R tai S.
Kuljetusmitat ovat A, B ja suurin arvo joko F, H, R tai S.

NOSTOARVOT

ZX135W-7

- Huom.: 1. Arvojen perustana ISO 10567 : 2007.
 2. Koneen kapasiteetti ei ylitä 75 % kippautumiskuormasta koneen seistessä tukevalla, tasaisella alustalla, tai 87 % täydestä hydraulikapasiteetista.
 3. Kuormapiste on kauhan ja varren liitostapin keskilinjalla.
 4. *Ilmoittaa hydraulikapasiteetin rajoittaman kuorman.
 5. Arvot takapuskulevy ylhäällä etuakselin puolella ja vastaavasti arvot takapuskulevy alhaalla taka-akselin puolella, sekä arvo optimikohdassa paikoitusylinterillä.
 6. 0 m = Maanpinta.



- A: Kuorman säde
 B: Kuormituspisteen korkeus
 C: Koneen kapasiteetti

Koneen kapasiteetti saadaan vähentämällä kytketyn laitteen ja pikakytken paino koneen kapasiteetista.

Nostokapasiteetin määrittämiseksi käytä taulukosta kapasiteettiarvoa "Arvot sivuilla tai 360 astetta" ja vähennä siitä kytketyn laitteen ja pikakytken paino.

Lisäominaisuus voi vaikuttaa koneen suoritusarvoihin.

ZX135W-7 2-OSAINEN PUOMI, VARSII 1,96 M, VASTAPAINO 2 150 KG

Arvot edessä Arvot sivuilla tai 360 astetta Yksikkö: kg

Kuormitus- pisteen korkeus (m)	Stabilointi	Kuorman säde										Maks. ulottumalla		metriä	
		1,5 m		3,0 m		4,5 m		6,0 m		7,5 m					
7,5 m	Takapuskulevy ylhäällä (edessä)			*4 070	*4 070								*3 510	*3 510	3,53
	Takapuskulevy alhaalla (takana)			*4 070	*4 070								*3 510	*3 510	
	Takatuki alhaalla (takana)			*4 070	*4 070								*3 510	*3 510	
	Etutuki ja takapuskulevy alhaalla (takana)			*4 070	*4 070								*3 510	*3 510	
	Etupuskulevy ja takatuki alhaalla (takana)			*4 070	*4 070								*3 510	*3 510	
	4 tukea alhaalla (takana)			*4 070	*4 070								*3 510	*3 510	
6,0 m	Takapuskulevy ylhäällä (edessä)			*3 930	*3 930	*3 930	3 100						*2 940	2 260	5,34
	Takapuskulevy alhaalla (takana)			*3 930	*3 930	*3 930	3 620						*2 940	2 670	
	Takatuki alhaalla (takana)			*3 930	*3 930	*3 930	*3 930						*2 940	*2 940	
	Etutuki ja takapuskulevy alhaalla (takana)			*3 930	*3 930	*3 930	*3 930						*2 940	*2 940	
	Etupuskulevy ja takatuki alhaalla (takana)			*3 930	*3 930	*3 930	*3 930						*2 940	*2 940	
	4 tukea alhaalla (takana)			*3 930	*3 930	*3 930	*3 930						*2 940	*2 940	
4,5 m	Takapuskulevy ylhäällä (edessä)			*6 010	*5 580	*4 700	3 120	3 330	1 860				*2 830	1 690	6,3
	Takapuskulevy alhaalla (takana)			*6 010	*6 010	*4 700	3 610	*3 580	2 210				*2 830	2 010	
	Takatuki alhaalla (takana)			*6 010	*6 010	*4 700	4 330	*3 580	2 710				*2 830	2 470	
	Etutuki ja takapuskulevy alhaalla (takana)			*6 010	*6 010	*4 700	*4 700	*3 580	3 470				*2 830	*2 830	
	Etupuskulevy ja takatuki alhaalla (takana)			*6 010	*6 010	*4 700	*4 700	*3 580	*3 580				*2 830	*2 830	
	4 tukea alhaalla (takana)			*6 010	*6 010	*4 700	*4 700	*3 580	*3 580				*2 830	*2 830	
3,0 m	Takapuskulevy ylhäällä (edessä)			*8 040	5 390	5 140	*3 070	3 320	1 850				2 660	1 440	6,79
	Takapuskulevy alhaalla (takana)			*8 040	6 350	*5 340	3 540	*4 080	2 190				*2 930	1 730	
	Takatuki alhaalla (takana)			*8 040	7 780	*5 340	4 240	*4 080	2 690				*2 930	2 140	
	Etutuki ja takapuskulevy alhaalla (takana)			*8 040	*8 040	*5 340	5 320	*4 080	3 470				*2 930	2 790	
	Etupuskulevy ja takatuki alhaalla (takana)			*8 040	*8 040	*5 340	*5 340	*4 080	3 580				*2 930	2 890	
	4 tukea alhaalla (takana)			*8 040	*8 040	*5 340	*5 340	*4 080	*4 080				*2 930	*2 930	
1,5 m	Takapuskulevy ylhäällä (edessä)	*6 220	*6 220	*8 600	5 320	5 090	3 040	3 250	1 780				2 540	1 360	6,91
	Takapuskulevy alhaalla (takana)	*6 220	*6 220	*8 600	*6 280	*6 190	3 510	*4 430	2 120				*3 220	1 630	
	Takatuki alhaalla (takana)	*6 220	*6 220	*8 600	7 710	*6 190	4 220	*4 430	2 620				*3 220	2 040	
	Etutuki ja takapuskulevy alhaalla (takana)	*6 220	*6 220	*8 600	*8 600	*6 190	5 270	*4 430	3 400				*3 220	2 670	
	Etupuskulevy ja takatuki alhaalla (takana)	*6 220	*6 220	*8 600	*8 600	*6 190	*5 440	*4 430	3 520				*3 220	2 760	
	4 tukea alhaalla (takana)	*6 220	*6 220	*8 600	*8 600	*6 190	*6 190	*4 430	4 130				*3 220	*3 220	
0 m (Maanpinta)	Takapuskulevy ylhäällä (edessä)	*8 480	*8 480	*9 750	5 150	5 110	2 800	3 140	1 690				2 630	1 390	6,69
	Takapuskulevy alhaalla (takana)	*8 480	*8 480	*9 760	6 250	*6 230	3 330	*4 560	2 020				*3 700	1 680	
	Takatuki alhaalla (takana)	*8 480	*8 480	*9 760	7 750	*6 230	4 110	4 540	2 520				*3 700	2 100	
	Etutuki ja takapuskulevy alhaalla (takana)	*8 480	*8 480	*9 760	*9 760	*6 230	5 310	*4 560	3 290				*3 700	2 760	
	Etupuskulevy ja takatuki alhaalla (takana)	*8 480	*8 480	*9 760	*9 760	*6 230	5 500	*4 560	3 410				*3 700	2 860	
	4 tukea alhaalla (takana)	*8 480	*8 480	*9 760	*9 760	*6 230	*6 230	*4 560	4 030				*3 700	3 380	
-1,5 m	Takapuskulevy ylhäällä (edessä)	*14 090	*14 090	*10 000	4 940	4 890	2 570	3 070	1 620				3 010	1 590	6,08
	Takapuskulevy alhaalla (takana)	*14 090	*14 090	*10 030	6 030	*6 360	3 090	*3 630	1 950				*3 420	1 920	
	Takatuki alhaalla (takana)	*14 090	*14 090	*10 030	7 740	*6 360	3 860	*3 630	2 450				*3 420	2 400	
	Etutuki ja takapuskulevy alhaalla (takana)	*14 090	*14 090	*10 030	*10 030	*6 360	5 110	*3 630	3 220				*3 420	3 160	
	Etupuskulevy ja takatuki alhaalla (takana)	*14 090	*14 090	*10 030	*10 030	*6 360	5 310	*3 630	3 340				*3 420	3 270	
	4 tukea alhaalla (takana)	*14 090	*14 090	*10 030	*10 030	*6 360	*6 360	*3 630	*3 630				*3 420	*3 420	
-3,0 m	Takapuskulevy ylhäällä (edessä)	*16 450	*16 450	*8 600	4 640								*5 230	2 890	4,07
	Takapuskulevy alhaalla (takana)	*16 450	*16 450	*8 600	5 710								*5 230	3 500	
	Takatuki alhaalla (takana)	*16 450	*16 450	*8 600	7 390								*5 230	4 420	
	Etutuki ja takapuskulevy alhaalla (takana)	*16 450	*16 450	*8 600	*8 600								*5 230	*5 230	
	Etupuskulevy ja takatuki alhaalla (takana)	*16 450	*16 450	*8 600	*8 600								*5 230	*5 230	
	4 tukea alhaalla (takana)	*16 450	*16 450	*8 600	*8 600								*5 230	*5 230	

NOSTOARVOT

ZX135W-7

- Huom.: 1. Arvojen perustana ISO 10567 : 2007.
 2. Koneen kapasiteetti ei ylitä 75 % kippautumiskuormasta koneen seistessä tukevalla, tasaisella alustalla, tai 87 % täydestä hydraulikapasiteetista.
 3. Kuormapisteen on kauhan ja varren liitostapin keskilinjalla.
 4. *Ilmoittaa hydraulikapasiteetin rajoittaman kuorman.
 5. Arvot takapuskulevy ylhäällä etuakselin puolella ja vastaavasti arvot takapuskulevy alhaalla taka-akselin puolella, sekä arvo optimikohdassa paikoitusylinterillä.
 6. 0 m = Maanpinta.



- A: Kuorman säde
 B: Kuormituspisteen korkeus
 C: Koneen kapasiteetti

Koneen kapasiteetti saadaan vähentämällä kytketyn laitteen ja pikakytken paino koneen kapasiteetista.

Nostokapasiteetin määrittämiseksi käytä taulukosta kapasiteettiarvoa "Arvot sivulla tai 360 astetta" ja vähennä siitä kytketyn laitteen ja pikakytken paino.

Lisäominaisuus voi vaikuttaa koneen suoritusarvoihin.

ZX135W-7 2-OSAINEIN PUOMI, VARSII 2,26 M, VASTAPAINO 2 150 KG

Arvot edessä Arvot sivulla tai 360 astetta Yksikkö: kg

Kuormitus- pisteen korkeus (m)	Stabilointi	Kuorman säde										Maks. ulottumalla		metriä		
		1,5 m		3,0 m		4,5 m		6,0 m		7,5 m						
7,5 m	Takapuskulevy ylhäällä (edessä)			*3 370	*3 370									*2 540	*2 540	4,14
	Takapuskulevy alhaalla (takana)			*3 370	*3 370									*2 540	*2 540	
	Takatuki alhaalla (takana)			*3 370	*3 370									*2 540	*2 540	
	Etutuki ja takapuskulevy alhaalla (takana)			*3 370	*3 370									*2 540	*2 540	
	Etupuskulevy ja takatuki alhaalla (takana)			*3 370	*3 370									*2 540	*2 540	
	4 tukea alhaalla (takana)			*3 370	*3 370									*2 540	*2 540	
6,0 m	Takapuskulevy ylhäällä (edessä)			*3 090	*3 090	*3 220	*3 110							*2 150	2 010	5,76
	Takapuskulevy alhaalla (takana)			*3 090	*3 090	*3 220	*3 220							*2 150	*2 150	
	Takatuki alhaalla (takana)			*3 090	*3 090	*3 220	*3 220							*2 150	*2 150	
	Etutuki ja takapuskulevy alhaalla (takana)			*3 090	*3 090	*3 220	*3 220							*2 150	*2 150	
	Etupuskulevy ja takatuki alhaalla (takana)			*3 090	*3 090	*3 220	*3 220							*2 150	*2 150	
	4 tukea alhaalla (takana)			*3 090	*3 090	*3 220	*3 220							*2 150	*2 150	
4,5 m	Takapuskulevy ylhäällä (edessä)	*3 430	*3 430	*4 020	*4 020	*3 910	3 130	*3 230	1 910					*2 060	1 540	6,65
	Takapuskulevy alhaalla (takana)	*3 430	*3 430	*4 020	*4 020	*3 910	*3 620	*3 230	2 250					*2 060	1 840	
	Takatuki alhaalla (takana)	*3 430	*3 430	*4 020	*4 020	*3 910	*3 910	*3 230	2 740					*2 060	*2 060	
	Etutuki ja takapuskulevy alhaalla (takana)	*3 430	*3 430	*4 020	*4 020	*3 910	*3 910	*3 230	*3 230					*2 060	*2 060	
	Etupuskulevy ja takatuki alhaalla (takana)	*3 430	*3 430	*4 020	*4 020	*3 910	*3 910	*3 230	*3 230					*2 060	*2 060	
	4 tukea alhaalla (takana)	*3 430	*3 430	*4 020	*4 020	*3 910	*3 910	*3 230	*3 230					*2 060	*2 060	
3,0 m	Takapuskulevy ylhäällä (edessä)			*8 470	5 410	5 140	3 060	3 330	1 900					*2 100	1 340	7,12
	Takapuskulevy alhaalla (takana)			*8 470	6 380	*5 140	3 540	*3 910	2 240					*2 100	1 610	
	Takatuki alhaalla (takana)			*8 470	7 820	*5 140	4 240	*3 910	2 730					*2 100	1 990	
	Etutuki ja takapuskulevy alhaalla (takana)			*8 470	*8 470	*5 140	*5 140	*3 910	3 470					*2 100	*2 100	
	Etupuskulevy ja takatuki alhaalla (takana)			*8 470	*8 470	*5 140	*5 140	*3 910	3 590					*2 100	*2 100	
	4 tukea alhaalla (takana)			*8 470	*8 470	*5 140	*5 140	*3 910	*3 910					*2 100	*2 100	
1,5 m	Takapuskulevy ylhäällä (edessä)	*6 400	*6 400	*8 430	*5 300	5 070	3 030	3 270	1 830					*2 270	1 260	7,23
	Takapuskulevy alhaalla (takana)	*6 400	*6 400	*8 430	6 260	*6 050	3 510	*4 320	2 170					*2 270	1 520	
	Takatuki alhaalla (takana)	*6 400	*6 400	*8 430	7 700	*6 050	4 190	*4 320	2 660					*2 270	1 900	
	Etutuki ja takapuskulevy alhaalla (takana)	*6 400	*6 400	*8 430	*8 430	*6 050	5 250	*4 320	3 420					*2 270	*2 270	
	Etupuskulevy ja takatuki alhaalla (takana)	*6 400	*6 400	*8 430	*8 430	*6 050	5 420	*4 320	3 540					*2 270	*2 270	
	4 tukea alhaalla (takana)	*6 400	*6 400	*8 430	*8 430	*6 050	*6 050	*4 320	4 140					*2 270	*2 270	
0 m (Maanpinta)	Takapuskulevy ylhäällä (edessä)	*7 740	*7 740	*9 510	5 200	5 090	2 880	3 180	1 720					2 440	1 290	7,02
	Takapuskulevy alhaalla (takana)	*7 740	*7 740	*9 510	6 310	*6 200	3 410	*4 530	2 060					*2 620	1 560	
	Takatuki alhaalla (takana)	*7 740	*7 740	*9 510	7 750	*6 200	4 140	4 530	2 550					*2 620	1 950	
	Etutuki ja takapuskulevy alhaalla (takana)	*7 740	*7 740	*9 510	*9 510	*6 200	*5 300	*4 530	3 330					*2 620	2 570	
	Etupuskulevy ja takatuki alhaalla (takana)	*7 740	*7 740	*9 510	*9 510	*6 200	5 470	*4 530	3 440					*2 620	*2 620	
	4 tukea alhaalla (takana)	*7 740	*7 740	*9 510	*9 510	*6 200	6 200	*4 530	4 050					*2 620	*2 620	
-1,5 m	Takapuskulevy ylhäällä (edessä)	*11 770	*11 770	9 910	4 950	4 940	2 610	3 080	1 630					2 750	1 450	6,45
	Takapuskulevy alhaalla (takana)	*11 770	*11 770	*9 950	6 040	*6 320	3 140	*4 150	1 960					*3 280	1 750	
	Takatuki alhaalla (takana)	*11 770	*11 770	*9 950	7 750	*6 320	3 910	*4 150	2 450					*3 280	2 190	
	Etutuki ja takapuskulevy alhaalla (takana)	*11 770	*11 770	*9 950	*9 950	*6 320	5 170	*4 150	3 230					*3 280	2 890	
	Etupuskulevy ja takatuki alhaalla (takana)	*11 770	*11 770	*9 950	*9 950	*6 320	5 370	*4 150	3 350					*3 280	3 000	
	4 tukea alhaalla (takana)	*11 770	*11 770	*9 950	*9 950	*6 320	*6 320	*4 150	3 960					*3 280	*3 280	
-3,0 m	Takapuskulevy ylhäällä (edessä)	*15 220	*15 220	*9 480	4 670	4 790	2 480							*4 260	2 230	4,83
	Takapuskulevy alhaalla (takana)	*15 220	*15 220	*9 480	5 740	*5 060	3 000							*4 260	2 700	
	Takatuki alhaalla (takana)	*15 220	*15 220	*9 480	7 430	*5 060	3 770							*4 260	3 380	
	Etutuki ja takapuskulevy alhaalla (takana)	*15 220	*15 220	*9 480	*9 480	*5 060	5 010							*4 260	*4 260	
	Etupuskulevy ja takatuki alhaalla (takana)	*15 220	*15 220	*9 480	*9 480	*5 060	*5 060							*4 260	*4 260	
	4 tukea alhaalla (takana)	*15 220	*15 220	*9 480	*9 480	*5 060	*5 060							*4 260	*4 260	

NOSTOARVOT

ZX150W-7

- Huom.: 1. Arvojen perustana ISO 10567 : 2007.
 2. Koneen kapasiteetti ei ylitä 75 % kippautumiskuormasta koneen seistessä tukevalla, tasaisella alustalla, tai 87 % täydestä hydraulikapasiteetista.
 3. Kuormapiste on kauhan ja varren liitostapin keskilinjalla.
 4. *Ilmoittaa hydraulikapasiteetin rajoittaman kuorman.
 5. Arvot takapuskulevy ylhäällä etuakselin puolella ja vastaavasti arvot takapuskulevy alhaalla taka-akselin puolella, sekä arvo optimikohdassa paikoitussylinterillä.
 6. 0 m = Maanpinta.



- A: Kuorman säde
 B: Kuormituspisteen korkeus
 C: Koneen kapasiteetti

Koneen kapasiteetti saadaan vähentämällä kytketyn laitteen ja pikakytkennän paino koneen kapasiteetista.

Nostokapasiteetin määrittämiseksi käytä taulukosta kapasiteettiarvoa "Arvot sivulla tai 360 astetta" ja vähennä siitä kytketyn laitteen ja pikakytkennän paino.

Lisäominaisuus voi vaikuttaa koneen suoritusarvoihin.

ZX150W-7 MONOBLOCK- PUOMI, VARSII 2,10 M, VASTAPAINO 2 800 KG

Arvot edessä Arvot sivulla tai 360 astetta Yksikkö: kg

Kuormitus- pisteen korkeus (m)	Stabiointi	Kuorman säde										Maks. ulottumalla		metriä
		1,5 m		3,0 m		4,5 m		6,0 m		7,5 m				
4,5 m	Takapuskulevy ylhäällä (edessä)					*4 340	3 560	*3 790	2 280			*2 750	2 150	6,22
	Takapuskulevy alhaalla (takana)					*4 340	4 140	*3 790	2 650			*2 750	2 500	
	Takatuki alhaalla (takana)					*4 340	*4 340	*3 790	3 180			*2 750	*2 750	
	Etutuki ja takapuskulevy alhaalla (takana)					*4 340	*4 340	*3 790	*3 790			*2 750	*2 750	
	Etupuskulevy ja takatuki alhaalla (takana)					*4 340	*4 340	*3 790	*3 790			*2 750	*2 750	
	4 tukea alhaalla (takana)					*4 340	*4 340	*3 790	*3 790			*2 750	*2 750	
3,0 m	Takapuskulevy ylhäällä (edessä)					*5 240	3 360	3 790	2 220			*2 760	1 870	6,7
	Takapuskulevy alhaalla (takana)					*5 240	3 930	*4 280	2 580			*2 760	2 190	
	Takatuki alhaalla (takana)					*5 240	4 770	*4 280	3 110			*2 760	2 640	
	Etutuki ja takapuskulevy alhaalla (takana)					*5 240	*5 240	*4 280	3 940			*2 760	*2 760	
	Etupuskulevy ja takatuki alhaalla (takana)					*5 240	*5 240	*4 280	4 070			*2 760	*2 760	
	4 tukea alhaalla (takana)					*5 240	*5 240	*4 280	*4 280			*2 760	*2 760	
1,5 m	Takapuskulevy ylhäällä (edessä)					5 650	3 150	3 700	2 130			*2 950	1 790	6,81
	Takapuskulevy alhaalla (takana)					*6 150	3 710	*4 620	2 500			*2 950	2 090	
	Takatuki alhaalla (takana)					*6 150	4 540	*4 620	3 020			*2 950	2 530	
	Etutuki ja takapuskulevy alhaalla (takana)					*6 150	5 860	*4 620	3 850			*2 950	*2 950	
	Etupuskulevy ja takatuki alhaalla (takana)					*6 150	6 080	*4 620	3 970			*2 950	*2 950	
	4 tukea alhaalla (takana)					*6 150	*6 150	*4 620	*4 620			*2 950	*2 950	
0 m (Maanpinta)	Takapuskulevy ylhäällä (edessä)			*5 710	5 340	5 510	3 030	3 630	2 080			3 210	1 850	6,57
	Takapuskulevy alhaalla (takana)			*5 710	*5 710	*6 520	3 590	*4 760	2 440			*3 360	2 170	
	Takatuki alhaalla (takana)			*5 710	*5 710	*6 520	4 410	*4 760	2 960			*3 360	2 630	
	Etutuki ja takapuskulevy alhaalla (takana)			*5 710	*5 710	*6 520	5 730	*4 760	3 780			*3 360	3 340	
	Etupuskulevy ja takatuki alhaalla (takana)			*5 710	*5 710	*6 520	5 940	*4 760	3 910			*3 360	*3 360	
	4 tukea alhaalla (takana)			*5 710	*5 710	*6 520	*6 520	*4 760	4 560			*3 360	*3 360	
-1,5 m	Takapuskulevy ylhäällä (edessä)			*9 000	5 380	5 490	3 010					3 700	2 120	5,93
	Takapuskulevy alhaalla (takana)			*9 000	6 540	*6 170	3 570					*4 270	2 480	
	Takatuki alhaalla (takana)			*9 000	8 340	*6 170	4 390					*4 270	3 020	
	Etutuki ja takapuskulevy alhaalla (takana)			*9 000	*9 000	*6 170	5 710					*4 270	3 850	
	Etupuskulevy ja takatuki alhaalla (takana)			*9 000	*9 000	*6 170	5 920					*4 270	3 980	
	4 tukea alhaalla (takana)			*9 000	*9 000	*6 170	*6 170					*4 270	*4 270	
-3,0 m	Takapuskulevy ylhäällä (edessä)			*6 870	5 530	*4 570	3 110					*4 130	2 920	4,74
	Takapuskulevy alhaalla (takana)			*6 870	6 700	*4 570	3 670					*4 130	3 440	
	Takatuki alhaalla (takana)			*6 870	*6 870	*4 570	4 500					*4 130	*4 130	
	Etutuki ja takapuskulevy alhaalla (takana)			*6 870	*6 870	*4 570	*4 570					*4 130	*4 130	
	Etupuskulevy ja takatuki alhaalla (takana)			*6 870	*6 870	*4 570	*4 570					*4 130	*4 130	
	4 tukea alhaalla (takana)			*6 870	*6 870	*4 570	*4 570					*4 130	*4 130	

NOSTOARVOT

ZX150W-7

- Huom.: 1. Arvojen perustana ISO 10567 : 2007.
 2. Koneen kapasiteetti ei ylitä 75 % kippautumiskuormasta koneen seisessa tukevalla, tasaisella alustalla, tai 87 % täydestä hydraulikkapasiteetista.
 3. Kuormapiste on kauhan ja varren liitostapin keskilinjalla.
 4. *Ilmoittaa hydraulikkapasiteetin rajoittaman kuorman.
 5. Arvot takapuskulevy ylhäällä etuakselin puolella ja vastaavasti arvot takapuskulevy alhaalla taka-akselin puolella, sekä arvo optimikohdassa paikoitusylinterillä.
 6. 0 m = Maanpinta.



- A: Kuorman säde
 B: Kuormituspisteen korkeus
 C: Koneen kapasiteetti

Koneen kapasiteetti saadaan vähentämällä kytketyn laitteen ja pikakytken paino koneen kapasiteetista.

Nostokapasiteetin määrittämiseksi käytä taulukosta kapasiteettiarvoa "Arvot sivulla tai 360 astetta" ja vähennä siitä kytketyn laitteen ja pikakytken paino.











Lisäominaisuus voi vaikuttaa koneen suoritusarvoihin.

ZX150W-7 MONOBLOCK- PUOMI, VARSII 2,52 M, VASTAPAINO 2 800 KG

Arvot edessä Arvot sivulla tai 360 astetta Yksikkö: kg

Kuormitus- pisteen korkeus (m)	Stabilointi	Kuorman säde										Maks. ulottumalla		metriä		
		1,5 m		3,0 m		4,5 m		6,0 m		7,5 m						
6,0 m	Takapuskulevy ylhäällä (edessä)					*3 520	*3 520							*2 410	*2 410	5,73
	Takapuskulevy alhaalla (takana)					*3 520	*3 520							*2 410	*2 410	
	Takatuki alhaalla (takana)					*3 520	*3 520							*2 410	*2 410	
	Etutuki ja takapuskulevy alhaalla (takana)					*3 520	*3 520							*2 410	*2 410	
	Etupuskulevy ja takatuki alhaalla (takana)					*3 520	*3 520							*2 410	*2 410	
	4 tukea alhaalla (takana)					*3 520	*3 520							*2 410	*2 410	
4,5 m	Takapuskulevy ylhäällä (edessä)					*3 910	3 590	*3 690	2 290					*2 280	1 940	6,61
	Takapuskulevy alhaalla (takana)					*3 910	*3 910	*3 690	2 660					*2 280	2 260	
	Takatuki alhaalla (takana)					*3 910	*3 910	*3 690	3 190					*2 280	*2 280	
	Etutuki ja takapuskulevy alhaalla (takana)					*3 910	*3 910	*3 690	*3 690					*2 280	*2 280	
	Etupuskulevy ja takatuki alhaalla (takana)					*3 910	*3 910	*3 690	*3 690					*2 280	*2 280	
	4 tukea alhaalla (takana)					*3 910	*3 910	*3 690	*3 690					*2 280	*2 280	
3,0 m	Takapuskulevy ylhäällä (edessä)					*7 080	6 120	*4 850	3 370	3 780	2 210			*2 300	1 700	7,07
	Takapuskulevy alhaalla (takana)					*7 080	*7 080	*4 850	3 950	*4 020	2 570			*2 300	1 990	
	Takatuki alhaalla (takana)					*7 080	*7 080	*4 850	4 790	*4 020	3 110			*2 300	*2 300	
	Etutuki ja takapuskulevy alhaalla (takana)					*7 080	*7 080	*4 850	*4 850	*4 020	3 930			*2 300	*2 300	
	Etupuskulevy ja takatuki alhaalla (takana)					*7 080	*7 080	*4 850	*4 850	*4 020	*4 020			*2 300	*2 300	
	4 tukea alhaalla (takana)					*7 080	*7 080	*4 850	*4 850	*4 020	*4 020			*2 300	*2 300	
1,5 m	Takapuskulevy ylhäällä (edessä)							5 650	3 140	3 670	2 110			*2 450	1 620	7,17
	Takapuskulevy alhaalla (takana)							*5 860	3 700	*4 440	2 470			*2 450	1 910	
	Takatuki alhaalla (takana)							*5 860	4 540	*4 440	3 000			*2 450	2 320	
	Etutuki ja takapuskulevy alhaalla (takana)							*5 860	*5 860	*4 440	3 820			*2 450	*2 450	
	Etupuskulevy ja takatuki alhaalla (takana)							*5 860	*5 860	*4 440	3 950			*2 450	*2 450	
	4 tukea alhaalla (takana)							*5 860	*5 860	*4 440	*4 440			*2 450	*2 450	
0 m (Maanpinta)	Takapuskulevy ylhäällä (edessä)							*6 270	5 270	5 470	2 990	3 590	2 030	*2 790	1 670	6,94
	Takapuskulevy alhaalla (takana)							*6 270	*6 270	*6 410	3 550	*4 690	2 390	*2 790	1 960	
	Takatuki alhaalla (takana)							*6 270	*6 270	*6 410	4 370	*4 690	2 920	*2 790	2 390	
	Etutuki ja takapuskulevy alhaalla (takana)							*6 270	*6 270	*6 410	5 690	*4 690	3 740	*2 790	*2 790	
	Etupuskulevy ja takatuki alhaalla (takana)							*6 270	*6 270	*6 410	5 910	*4 690	3 870	*2 790	*2 790	
	4 tukea alhaalla (takana)							*6 270	*6 270	*6 410	*6 410	*4 690	4 520	*2 790	*2 790	
-1,5 m	Takapuskulevy ylhäällä (edessä)							*5 230	*5 230	*9 410	5 270	5 420	2 950	3 570	2 010	6,35
	Takapuskulevy alhaalla (takana)							*5 230	*5 230	*9 410	6 420	*6 280	3 500	*4 470	2 380	
	Takatuki alhaalla (takana)							*5 230	*5 230	*9 410	8 220	*6 280	4 320	*4 470	2 900	
	Etutuki ja takapuskulevy alhaalla (takana)							*5 230	*5 230	*9 410	*9 410	*6 280	5 640	*4 470	3 720	
	Etupuskulevy ja takatuki alhaalla (takana)							*5 230	*5 230	*9 410	*9 410	*6 280	5 850	*4 470	3 850	
	4 tukea alhaalla (takana)							*5 230	*5 230	*9 410	*9 410	*6 280	*6 280	*4 470	*4 470	
-3,0 m	Takapuskulevy ylhäällä (edessä)							*7 650	5 390	*5 180	3 010			*4 070	2 470	5,26
	Takapuskulevy alhaalla (takana)							*7 650	6 550	*5 180	3 570			*4 070	2 910	
	Takatuki alhaalla (takana)							*7 650	*7 650	*5 180	4 390			*4 070	3 550	
	Etutuki ja takapuskulevy alhaalla (takana)							*7 650	*7 650	*5 180	*5 180			*4 070	*4 070	
	Etupuskulevy ja takatuki alhaalla (takana)							*7 650	*7 650	*5 180	*5 180			*4 070	*4 070	
	4 tukea alhaalla (takana)							*7 650	*7 650	*5 180	*5 180			*4 070	*4 070	

ZX150W-7 MONOBLOCK- PUOMI, VARSII 3,01 M, VASTAPAINO 2 800 KG
 Arvot edessä  Arvot sivulla tai 360 astetta Yksikkö: kg

Kuormitus- pisteen korkeus (m)	Stabilointi	Kuorman säde										Maks. ulottumalla			
		1,5 m		3,0 m		4,5 m		6,0 m		7,5 m		metriä			
															
6,0 m	Takapuskulevy ylhäällä (edessä)							*2 700	2 340			*2 070	*2 070	6,31	
	Takapuskulevy alhaalla (takana)							*2 700	*2 700			*2 070	*2 070		
	Takatuki alhaalla (takana)							*2 700	*2 700			*2 070	*2 070		
	Etutuki ja takapuskulevy alhaalla (takana)							*2 700	*2 700			*2 070	*2 070		
	Etupuskulevy ja takatuki alhaalla (takana)							*2 700	*2 700			*2 070	*2 070		
	4 tukea alhaalla (takana)							*2 700	*2 700			*2 070	*2 070		
4,5 m	Takapuskulevy ylhäällä (edessä)					*3 420	*3 420	*3 330	2 310			*1 960	1 720	7,12	
	Takapuskulevy alhaalla (takana)					*3 420	*3 420	*3 330	2 680			*1 960	*1 960		
	Takatuki alhaalla (takana)					*3 420	*3 420	*3 330	3 220			*1 960	*1 960		
	Etutuki ja takapuskulevy alhaalla (takana)					*3 420	*3 420	*3 330	*3 330			*1 960	*1 960		
	Etupuskulevy ja takatuki alhaalla (takana)					*3 420	*3 420	*3 330	*3 330			*1 960	*1 960		
	4 tukea alhaalla (takana)					*3 420	*3 420	*3 330	*3 330			*1 960	*1 960		
3,0 m	Takapuskulevy ylhäällä (edessä)			*5 960	*5 960	*4 380	3 420	*3 720	2 220	*2 140	1 540	*1 980	1 530	7,54	
	Takapuskulevy alhaalla (takana)			*5 960	*5 960	*4 380	4 000	*3 720	2 590	*2 140	1 810	*1 980	1 790		
	Takatuki alhaalla (takana)			*5 960	*5 960	*4 380	*4 380	*3 720	3 120	*2 140	*2 140	*1 980	*1 980		
	Etutuki ja takapuskulevy alhaalla (takana)			*5 960	*5 960	*4 380	*4 380	*3 720	*3 720	*2 140	*2 140	*1 980	*1 980		
	Etupuskulevy ja takatuki alhaalla (takana)			*5 960	*5 960	*4 380	*4 380	*3 720	*3 720	*2 140	*2 140	*1 980	*1 980		
	4 tukea alhaalla (takana)			*5 960	*5 960	*4 380	*4 380	*3 720	*3 720	*2 140	*2 140	*1 980	*1 980		
1,5 m	Takapuskulevy ylhäällä (edessä)			*8 620	5 580	*5 500	3 160	3 670	2 100	2 630	1 500	*2 090	1 460	7,64	
	Takapuskulevy alhaalla (takana)			*8 620	6 760	*5 500	3 730	*4 220	2 470	*2 650	1 770	*2 090	1 720		
	Takatuki alhaalla (takana)			*8 620	8 590	*5 500	4 560	*4 220	3 000	*2 650	2 150	*2 090	*2 090		
	Etutuki ja takapuskulevy alhaalla (takana)			*8 620	*8 620	*5 500	*5 500	*4 220	3 820	*2 650	*2 650	*2 090	*2 090		
	Etupuskulevy ja takatuki alhaalla (takana)			*8 620	*8 620	*5 500	*5 500	*4 220	3 950	*2 650	*2 650	*2 090	*2 090		
	4 tukea alhaalla (takana)			*8 620	*8 620	*5 500	*5 500	*4 220	*4 220	*2 650	*2 650	*2 090	*2 090		
0 m (Maanpinta)	Takapuskulevy ylhäällä (edessä)			*6 510	5 240	5 460	2 970	3 560	2 010			*2 340	1 490	7,43	
	Takapuskulevy alhaalla (takana)			*6 510	6 390	*6 240	3 530	*4 580	2 370			*2 340	1 760		
	Takatuki alhaalla (takana)			*6 510	*6 510	*6 240	4 360	*4 580	2 890			*2 340	2 150		
	Etutuki ja takapuskulevy alhaalla (takana)			*6 510	*6 510	*6 240	5 670	*4 580	3 710			*2 340	*2 340		
	Etupuskulevy ja takatuki alhaalla (takana)			*6 510	*6 510	*6 240	5 890	*4 580	3 840			*2 340	*2 340		
	4 tukea alhaalla (takana)			*6 510	*6 510	*6 240	*6 240	*4 580	4 500			*2 340	*2 340		
-1,5 m	Takapuskulevy ylhäällä (edessä)	*4 530	*4 530	*8 970	5 170	5 370	2 890	3 520	1 960			*2 830	1 650	6,88	
	Takapuskulevy alhaalla (takana)	*4 530	*4 530	*8 970	6 320	*6 340	3 450	*4 570	2 320			*2 830	1 940		
	Takatuki alhaalla (takana)	*4 530	*4 530	*8 970	8 110	*6 340	4 270	*4 570	2 850			*2 830	2 380		
	Etutuki ja takapuskulevy alhaalla (takana)	*4 530	*4 530	*8 970	8 970	*6 340	5 580	*4 570	3 670			*2 830	*2 830		
	Etupuskulevy ja takatuki alhaalla (takana)	*4 530	*4 530	*8 970	8 970	*6 340	5 800	*4 570	3 800			*2 830	*2 830		
	4 tukea alhaalla (takana)	*4 530	*4 530	*8 970	8 970	*6 340	*6 340	*4 570	4 450			*2 830	*2 830		
-3,0 m	Takapuskulevy ylhäällä (edessä)	*7 740	*7 740	*8 390	5 260	5 400	2 920					3 660	2 060	5,89	
	Takapuskulevy alhaalla (takana)	*7 740	*7 740	*8 390	6 410	*5 630	3 470					*3 840	2 430		
	Takatuki alhaalla (takana)	*7 740	*7 740	*8 390	8 210	*5 630	4 300					*3 840	2 970		
	Etutuki ja takapuskulevy alhaalla (takana)	*7 740	*7 740	*8 390	*8 390	*5 630	5 610					*3 840	3 820		
	Etupuskulevy ja takatuki alhaalla (takana)	*7 740	*7 740	*8 390	*8 390	*5 630	*5 630					*3 840	*3 840		
	4 tukea alhaalla (takana)	*7 740	*7 740	*8 390	*8 390	*5 630	*5 630					*3 840	*3 840		

NOSTOARVOT

ZX150W-7

- Huom.: 1. Arvojen perustana ISO 10567 : 2007.
 2. Koneen kapasiteetti ei ylitä 75 % kippautumiskuormasta koneen seisnessä tukevalla, tasaisella alustalla, tai 87 % täydestä hydraulikkapasiteetista.
 3. Kuormapiste on kauhan ja varren liitostapin keskilinjalla.
 4. *Ilmoittaa hydraulikkapasiteetin rajoittaman kuorman.
 5. Arvot takapuskulevy ylhäällä etuakselin puolella ja vastaavasti arvot takapuskulevy alhaalla taka-akselin puolella, sekä arvo optimikohdassa paikoitusylinterillä.
 6. 0 m = Maanpinta.



- A: Kuorman säde
 B: Kuormituspisteen korkeus
 C: Koneen kapasiteetti

Koneen kapasiteetti saadaan vähentämällä kytketyn laitteen ja pikakytkennän paino koneen kapasiteetista.

Nostokapasiteetin määrittämiseksi käytä taulukosta kapasiteettiarvoa "Arvot sivuilla tai 360 astetta" ja vähennä siitä kytketyn laitteen ja pikakytkennän paino.













Lisäominaisuus voi vaikuttaa koneen suoritusarvoihin.

ZX150W-7 MONOBLOCK- PUOMI, VARSII 2,10 M, VASTAPAINO 3 100 KG

Arvot edessä Arvot sivuilla tai 360 astetta Yksikkö: kg

Kuormitus- pisteen korkeus (m)	Stabiointi	Kuorman säde										Maks. ulottumalla		metriä
		1,5 m		3,0 m		4,5 m		6,0 m		7,5 m				
4,5 m	Takapuskulevy ylhäällä (edessä)					*4 340	3 730	*3 790	2 400			*2 750	2 260	6,22
	Takapuskulevy alhaalla (takana)					*4 340	4 320	*3 790	2 780			*2 750	2 620	
	Takatuki alhaalla (takana)					*4 340	*4 340	*3 790	3 320			*2 750	*2 750	
	Etutuki ja takapuskulevy alhaalla (takana)					*4 340	*4 340	*3 790	*3 790			*2 750	*2 750	
	Etupuskulevy ja takatuki alhaalla (takana)					*4 340	*4 340	*3 790	*3 790			*2 750	*2 750	
	4 tukea alhaalla (takana)					*4 340	*4 340	*3 790	*3 790			*2 750	*2 750	
3,0 m	Takapuskulevy ylhäällä (edessä)					*5 240	3 530	3 950	2 340			*2 760	1 980	6,7
	Takapuskulevy alhaalla (takana)					*5 240	4 110	*4 280	2 710			*2 760	2 300	
	Takatuki alhaalla (takana)					*5 240	4 980	*4 280	3 260			*2 760	2 760	
	Etutuki ja takapuskulevy alhaalla (takana)					*5 240	*5 240	*4 280	4 100			*2 760	*2 760	
	Etupuskulevy ja takatuki alhaalla (takana)					*5 240	*5 240	*4 280	4 230			*2 760	*2 760	
	4 tukea alhaalla (takana)					*5 240	*5 240	*4 280	*4 280			*2 760	*2 760	
1,5 m	Takapuskulevy ylhäällä (edessä)					5 890	3 320	3 860	2 260			*2 950	1 890	6,81
	Takapuskulevy alhaalla (takana)					*6 150	3 900	*4 620	2 630			*2 950	2 200	
	Takatuki alhaalla (takana)					*6 150	4 750	*4 620	3 170			*2 950	2 650	
	Etutuki ja takapuskulevy alhaalla (takana)					*6 150	6 100	*4 620	4 000			*2 950	*2 950	
	Etupuskulevy ja takatuki alhaalla (takana)					*6 150	*6 150	*4 620	4 140			*2 950	*2 950	
	4 tukea alhaalla (takana)					*6 150	*6 150	*4 620	*4 620			*2 950	*2 950	
0 m (Maanpinta)	Takapuskulevy ylhäällä (edessä)			*5 710	5 640	5 750	3 200	3 790	2 200			3 350	1 960	6,57
	Takapuskulevy alhaalla (takana)			*5 710	*5 710	*6 520	3 780	*4 760	2 570			*3 360	2 280	
	Takatuki alhaalla (takana)			*5 710	*5 710	*6 520	4 620	*4 760	3 110			*3 360	2 750	
	Etutuki ja takapuskulevy alhaalla (takana)			*5 710	*5 710	*6 520	5 960	*4 760	3 940			*3 360	*3 360	
	Etupuskulevy ja takatuki alhaalla (takana)			*5 710	*5 710	*6 520	6 190	*4 760	4 070			*3 360	*3 360	
	4 tukea alhaalla (takana)			*5 710	*5 710	*6 520	*6 520	*4 760	4 740			*3 360	*3 360	
-1,5 m	Takapuskulevy ylhäällä (edessä)			*9 000	5 680	5 730	3 190					3 860	2 240	5,93
	Takapuskulevy alhaalla (takana)			*9 000	6 870	*6 170	3 760					*4 270	2 620	
	Takatuki alhaalla (takana)			*9 000	8 730	*6 170	4 600					*4 270	3 160	
	Etutuki ja takapuskulevy alhaalla (takana)			*9 000	*9 000	*6 170	5 950					*4 270	4 010	
	Etupuskulevy ja takatuki alhaalla (takana)			*9 000	*9 000	*6 170	*6 170					*4 270	4 150	
	4 tukea alhaalla (takana)			*9 000	*9 000	*6 170	*6 170					*4 270	*4 270	
-3,0 m	Takapuskulevy ylhäällä (edessä)			*6 870	5 830	*4 570	3 290					*4 130	3 080	4,74
	Takapuskulevy alhaalla (takana)			*6 870	*6 870	*4 570	3 860					*4 130	3 610	
	Takatuki alhaalla (takana)			*6 870	*6 870	*4 570	*4 570					*4 130	*4 130	
	Etutuki ja takapuskulevy alhaalla (takana)			*6 870	*6 870	*4 570	*4 570					*4 130	*4 130	
	Etupuskulevy ja takatuki alhaalla (takana)			*6 870	*6 870	*4 570	*4 570					*4 130	*4 130	
	4 tukea alhaalla (takana)			*6 870	*6 870	*4 570	*4 570					*4 130	*4 130	

ZX150W-7 MONOBLOCK- PUOMI, VARSII 2,52 M, VASTAPAINO 3 100 KG
 Arvot edessä  Arvot sivulla tai 360 astetta Yksikkö: kg

Kuormitus- pisteen korkeus (m)	Stabilointi	Kuorman säde										Maks. ulottumalla		
		1,5 m		3,0 m		4,5 m		6,0 m		7,5 m				metriä
														
6,0 m	Takapuskulevy ylhäällä (edessä)					*3 520	*3 520					*2 410	*2 410	5,73
	Takapuskulevy alhaalla (takana)					*3 520	*3 520					*2 410	*2 410	
	Takatuki alhaalla (takana)					*3 520	*3 520					*2 410	*2 410	
	Etutuki ja takapuskulevy alhaalla (takana)					*3 520	*3 520					*2 410	*2 410	
	Etupuskulevy ja takatuki alhaalla (takana)					*3 520	*3 520					*2 410	*2 410	
	4 tukea alhaalla (takana)					*3 520	*3 520					*2 410	*2 410	
4,5 m	Takapuskulevy ylhäällä (edessä)					*3 910	3 760	*3 690	2 410			*2 280	2 050	6,61
	Takapuskulevy alhaalla (takana)					*3 910	*3 910	*3 690	2 790			*2 280	*2 280	
	Takatuki alhaalla (takana)					*3 910	*3 910	*3 690	3 330			*2 280	*2 280	
	Etutuki ja takapuskulevy alhaalla (takana)					*3 910	*3 910	*3 690	*3 690			*2 280	*2 280	
	Etupuskulevy ja takatuki alhaalla (takana)					*3 910	*3 910	*3 690	*3 690			*2 280	*2 280	
	4 tukea alhaalla (takana)					*3 910	*3 910	*3 690	*3 690			*2 280	*2 280	
3,0 m	Takapuskulevy ylhäällä (edessä)			*7 080	6 410	*4 850	3 540	3 940	2 330			*2 300	1 800	7,07
	Takapuskulevy alhaalla (takana)			*7 080	*7 080	*4 850	4 130	*4 020	2 700			*2 300	2 100	
	Takatuki alhaalla (takana)			*7 080	*7 080	*4 850	*4 850	*4 020	3 250			*2 300	*2 300	
	Etutuki ja takapuskulevy alhaalla (takana)			*7 080	*7 080	*4 850	*4 850	*4 020	*4 020			*2 300	*2 300	
	Etupuskulevy ja takatuki alhaalla (takana)			*7 080	*7 080	*4 850	*4 850	*4 020	*4 020			*2 300	*2 300	
	4 tukea alhaalla (takana)			*7 080	*7 080	*4 850	*4 850	*4 020	*4 020			*2 300	*2 300	
1,5 m	Takapuskulevy ylhäällä (edessä)					*5 860	3 310	3 830	2 230			*2 450	1 720	7,17
	Takapuskulevy alhaalla (takana)					*5 860	3 890	*4 440	2 600			*2 450	2 010	
	Takatuki alhaalla (takana)					*5 860	4 740	*4 440	3 140			*2 450	2 430	
	Etutuki ja takapuskulevy alhaalla (takana)					*5 860	*5 860	*4 440	3 980			*2 450	*2 450	
	Etupuskulevy ja takatuki alhaalla (takana)					*5 860	*5 860	*4 440	4 110			*2 450	*2 450	
	4 tukea alhaalla (takana)					*5 860	*5 860	*4 440	*4 440			*2 450	*2 450	
0 m (Maanpinta)	Takapuskulevy ylhäällä (edessä)			*6 270	5 570	5 710	3 160	3 750	2 150			*2 790	1 770	6,94
	Takapuskulevy alhaalla (takana)			*6 270	*6 270	*6 410	3 730	*4 690	2 520			*2 790	2 070	
	Takatuki alhaalla (takana)			*6 270	*6 270	*6 410	4 580	*4 690	3 060			*2 790	2 510	
	Etutuki ja takapuskulevy alhaalla (takana)			*6 270	*6 270	*6 410	5 930	*4 690	3 900			*2 790	*2 790	
	Etupuskulevy ja takatuki alhaalla (takana)			*6 270	*6 270	*6 410	6 150	*4 690	4 030			*2 790	*2 790	
	4 tukea alhaalla (takana)			*6 270	*6 270	*6 410	*6 410	*4 690	*4 690			*2 790	*2 790	
-1,5 m	Takapuskulevy ylhäällä (edessä)	*5 230	*5 230	*9 410	5 570	5 660	3 120	3 730	2 140			3 460	1 990	6,35
	Takapuskulevy alhaalla (takana)	*5 230	*5 230	*9 410	6 760	*6 280	3 690	*4 470	2 510			*3 480	2 340	
	Takatuki alhaalla (takana)	*5 230	*5 230	*9 410	8 610	*6 280	4 530	*4 470	3 040			*3 480	2 830	
	Etutuki ja takapuskulevy alhaalla (takana)	*5 230	*5 230	*9 410	*9 410	*6 280	5 880	*4 470	3 880			*3 480	*3 480	
	Etupuskulevy ja takatuki alhaalla (takana)	*5 230	*5 230	*9 410	*9 410	*6 280	6 100	*4 470	4 010			*3 480	*3 480	
	4 tukea alhaalla (takana)	*5 230	*5 230	*9 410	*9 410	*6 280	*6 280	*4 470	*4 470			*3 480	*3 480	
-3,0 m	Takapuskulevy ylhäällä (edessä)			*7 650	5 690	*5 180	3 180					*4 070	2 610	5,26
	Takapuskulevy alhaalla (takana)			*7 650	6 880	*5 180	3 750					*4 070	3 060	
	Takatuki alhaalla (takana)			*7 650	*7 650	*5 180	4 600					*4 070	3 720	
	Etutuki ja takapuskulevy alhaalla (takana)			*7 650	*7 650	*5 180	*5 180					*4 070	*4 070	
	Etupuskulevy ja takatuki alhaalla (takana)			*7 650	*7 650	*5 180	*5 180					*4 070	*4 070	
	4 tukea alhaalla (takana)			*7 650	*7 650	*5 180	*5 180					*4 070	*4 070	

NOSTOARVOT

ZX150W-7

- Huom.: 1. Arvojen perustana ISO 10567 : 2007.
 2. Koneen kapasiteetti ei ylitä 75 % kippautumiskuormasta koneen seisnessä tukevalla, tasaisella alustalla, tai 87 % täydestä hydraulikapasiteetista.
 3. Kuormapisteen on kauhan ja varren liitostapin keskilinjalla.
 4. *Ilmoittaa hydraulikapasiteetin rajoittaman kuorman.
 5. Arvot takapuskulevy ylhäällä etuakselin puolella ja vastaavasti arvot takapuskulevy alhaalla taka-akselin puolella, sekä arvo optimikohdassa paikoitusylinterillä.
 6. 0 m = Maanpinta.

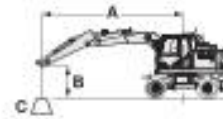

- A: Kuorman säde
 B: Kuormituspisteen korkeus
 C: Koneen kapasiteetti

Koneen kapasiteetti saadaan vähentämällä kytketyn laitteen ja pikakytken paino koneen kapasiteetista.

Nostokapasiteetin määrittämiseksi käytä taulukosta kapasiteettiarvoa "Arvot sivulla tai 360 astetta" ja vähennä siitä kytketyn laitteen ja pikakytken paino.













Lisäominaisuus voi vaikuttaa koneen suoritusarvoihin.

ZX150W-7 MONOBLOCK- PUOMI, VARSII 3,01 M, VASTAPAINO 3 100 KG

Arvot edessä Arvot sivulla tai 360 astetta Yksikkö: kg

Kuormitus- pisteen korkeus (m)	Stabilointi	Kuorman säde										Maks. ulottumalla		metriä
		1,5 m		3,0 m		4,5 m		6,0 m		7,5 m				
6,0 m	Takapuskulevy ylhäällä (edessä)							*2 700	2 460			*2 070	*2 070	6,31
	Takapuskulevy alhaalla (takana)							*2 700	*2 700			*2 070	*2 070	
	Takatuki alhaalla (takana)							*2 700	*2 700			*2 070	*2 070	
	Etutuki ja takapuskulevy alhaalla (takana)							*2 700	*2 700			*2 070	*2 070	
	Etupuskulevy ja takatuki alhaalla (takana)							*2 700	*2 700			*2 070	*2 070	
	4 tukea alhaalla (takana)							*2 700	*2 700			*2 070	*2 070	
4,5 m	Takapuskulevy ylhäällä (edessä)					*3 420	*3 420	*3 330	2 430			*1 960	1 820	7,12
	Takapuskulevy alhaalla (takana)					*3 420	*3 420	*3 330	2 810			*1 960	*1 960	
	Takatuki alhaalla (takana)					*3 420	*3 420	*3 330	*3 330			*1 960	*1 960	
	Etutuki ja takapuskulevy alhaalla (takana)					*3 420	*3 420	*3 330	*3 330			*1 960	*1 960	
	Etupuskulevy ja takatuki alhaalla (takana)					*3 420	*3 420	*3 330	*3 330			*1 960	*1 960	
	4 tukea alhaalla (takana)					*3 420	*3 420	*3 330	*3 330			*1 960	*1 960	
3,0 m	Takapuskulevy ylhäällä (edessä)			*5 960	*5 960	*4 380	3 590	*3 720	2 340	*2 140	1 640	*1 980	1 620	7,54
	Takapuskulevy alhaalla (takana)			*5 960	*5 960	*4 380	4 190	*3 720	2 720	*2 140	1 910	*1 980	1 890	
	Takatuki alhaalla (takana)			*5 960	*5 960	*4 380	*4 380	*3 720	3 260	*2 140	*2 140	*1 980	*1 980	
	Etutuki ja takapuskulevy alhaalla (takana)			*5 960	*5 960	*4 380	*4 380	*3 720	*3 720	*2 140	*2 140	*1 980	*1 980	
	Etupuskulevy ja takatuki alhaalla (takana)			*5 960	*5 960	*4 380	*4 380	*3 720	*3 720	*2 140	*2 140	*1 980	*1 980	
	4 tukea alhaalla (takana)			*5 960	*5 960	*4 380	*4 380	*3 720	*3 720	*2 140	*2 140	*1 980	*1 980	
1,5 m	Takapuskulevy ylhäällä (edessä)			*8 620	5 880	*5 500	3 330	3 830	2 220	*2 650	1 590	*2 090	1 550	7,64
	Takapuskulevy alhaalla (takana)			*8 620	7 090	*5 500	3 910	*4 220	2 600	*2 650	1 870	*2 090	1 820	
	Takatuki alhaalla (takana)			*8 620	*8 620	*5 500	4 770	*4 220	3 140	*2 650	2 260	*2 090	*2 090	
	Etutuki ja takapuskulevy alhaalla (takana)			*8 620	*8 620	*5 500	*5 500	*4 220	3 980	*2 650	*2 650	*2 090	*2 090	
	Etupuskulevy ja takatuki alhaalla (takana)			*8 620	*8 620	*5 500	*5 500	*4 220	4 110	*2 650	*2 650	*2 090	*2 090	
	4 tukea alhaalla (takana)			*8 620	*8 620	*5 500	*5 500	*4 220	*4 220	*2 650	*2 650	*2 090	*2 090	
0 m (Maanpinta)	Takapuskulevy ylhäällä (edessä)			*6 510	5 530	5 700	3 140	3 720	2 130			*2 340	1 580	7,43
	Takapuskulevy alhaalla (takana)			*6 510	*6 510	*6 240	3 720	*4 580	2 500			*2 340	1 860	
	Takatuki alhaalla (takana)			*6 510	*6 510	*6 240	4 560	*4 580	3 040			*2 340	2 260	
	Etutuki ja takapuskulevy alhaalla (takana)			*6 510	*6 510	*6 240	5 910	*4 580	3 870			*2 340	*2 340	
	Etupuskulevy ja takatuki alhaalla (takana)			*6 510	*6 510	*6 240	6 130	*4 580	4 010			*2 340	*2 340	
	4 tukea alhaalla (takana)			*6 510	*6 510	*6 240	*6 240	*4 580	*4 580			*2 340	*2 340	
-1,5 m	Takapuskulevy ylhäällä (edessä)	*4 530	*4 530	*8 970	5 470	5 600	3 060	3 680	2 080			*2 830	1 750	6,88
	Takapuskulevy alhaalla (takana)	*4 530	*4 530	*8 970	6 650	*6 340	3 630	*4 570	2 450			*2 830	2 060	
	Takatuki alhaalla (takana)	*4 530	*4 530	*8 970	8 500	*6 340	4 480	*4 570	2 990			*2 830	2 500	
	Etutuki ja takapuskulevy alhaalla (takana)	*4 530	*4 530	*8 970	*8 970	*6 340	5 820	*4 570	3 830			*2 830	*2 830	
	Etupuskulevy ja takatuki alhaalla (takana)	*4 530	*4 530	*8 970	*8 970	*6 340	6 040	*4 570	3 960			*2 830	*2 830	
	4 tukea alhaalla (takana)	*4 530	*4 530	*8 970	*8 970	*6 340	*6 340	*4 570	*4 570			*2 830	*2 830	
-3,0 m	Takapuskulevy ylhäällä (edessä)	*7 740	*7 740	*8 390	5 550	*5 630	3 090					3 830	2 180	5,89
	Takapuskulevy alhaalla (takana)	*7 740	*7 740	*8 390	6 740	*5 630	3 660					*3 840	2 560	
	Takatuki alhaalla (takana)	*7 740	*7 740	*8 390	*8 390	*5 630	4 510					*3 840	3 120	
	Etutuki ja takapuskulevy alhaalla (takana)	*7 740	*7 740	*8 390	*8 390	*5 630	*5 630					*3 840	*3 840	
	Etupuskulevy ja takatuki alhaalla (takana)	*7 740	*7 740	*8 390	*8 390	*5 630	*5 630					*3 840	*3 840	
	4 tukea alhaalla (takana)	*7 740	*7 740	*8 390	*8 390	*5 630	*5 630					*3 840	*3 840	

ZX150W-7 2-OSAINEN PUOMI, VARSII 2,10 M, VASTAPAINO 2 800 KG
 Arvot edessä  Arvot sivulla tai 360 astetta Yksikkö: kg

Kuormitus- pisteen korkeus (m)	Stabilointi	Kuorman säde										Maks. ulottumalla		
		1,5 m		3,0 m		4,5 m		6,0 m		7,5 m				metriä
														
6,0 m	Takapuskulevy ylhäällä (edessä)					*4 100	3 690					*2 960	2 290	5,95
	Takapuskulevy alhaalla (takana)					*4 100	*4 100					*2 960	2 670	
	Takatuki alhaalla (takana)					*4 100	*4 100					*2 960	*2 960	
	Etutuki ja takapuskulevy alhaalla (takana)					*4 100	*4 100					*2 960	*2 960	
	Etupuskulevy ja takatuki alhaalla (takana)					*4 100	*4 100					*2 960	*2 960	
	4 tukea alhaalla (takana)					*4 100	*4 100					*2 960	*2 960	
4,5 m	Takapuskulevy ylhäällä (edessä)			*6 190	*6 190	*4 620	3 620	3 860	2 320			*2 760	1 810	6,8
	Takapuskulevy alhaalla (takana)			*6 190	*6 190	*4 620	4 140	*3 950	2 700			*2 760	2 120	
	Takatuki alhaalla (takana)			*6 190	*6 190	*4 620	*4 620	*3 950	3 240			*2 760	2 570	
	Etutuki ja takapuskulevy alhaalla (takana)			*6 190	*6 190	*4 620	*4 620	*3 950	*3 950			*2 760	*2 760	
	Etupuskulevy ja takatuki alhaalla (takana)			*6 190	*6 190	*4 620	*4 620	*3 950	*3 950			*2 760	*2 760	
	4 tukea alhaalla (takana)			*6 190	*6 190	*4 620	*4 620	*3 950	*3 950			*2 760	*2 760	
3,0 m	Takapuskulevy ylhäällä (edessä)			*6 890	6 170	*5 510	3 540	3 830	2 310			*2 740	1 590	7,24
	Takapuskulevy alhaalla (takana)			*6 890	*6 890	*5 510	4 050	*4 260	2 690			*2 740	1 880	
	Takatuki alhaalla (takana)			*6 890	*6 890	*5 510	4 780	*4 260	3 230			*2 740	2 290	
	Etutuki ja takapuskulevy alhaalla (takana)			*6 890	*6 890	*5 510	*5 510	*4 260	3 950			*2 740	*2 740	
	Etupuskulevy ja takatuki alhaalla (takana)			*6 890	*6 890	*5 510	*5 510	*4 260	*4 060			*2 740	*2 740	
	4 tukea alhaalla (takana)			*6 890	*6 890	*5 510	*5 510	*4 260	*4 260			*2 740	*2 740	
1,5 m	Takapuskulevy ylhäällä (edessä)	*4 880	*4 880	*8 330	6 120	5 670	3 540	3 830	2 230			2 700	1 520	7,34
	Takapuskulevy alhaalla (takana)	*4 880	*4 880	*8 330	7 150	*6 200	4 040	*4 550	2 610			*2 860	1 800	
	Takatuki alhaalla (takana)	*4 880	*4 880	*8 330	*8 330	*6 200	4 750	*4 550	3 150			*2 860	2 200	
	Etutuki ja takapuskulevy alhaalla (takana)	*4 880	*4 880	*8 330	*8 330	*6 200	5 840	*4 550	3 970			*2 860	2 820	
	Etupuskulevy ja takatuki alhaalla (takana)	*4 880	*4 880	*8 330	*8 330	*6 200	6 000	*4 550	4 060			*2 860	*2 860	
	4 tukea alhaalla (takana)	*4 880	*4 880	*8 330	*8 330	*6 200	*6 200	*4 550	*4 550			*2 860	*2 860	
0 m (Maanpinta)	Takapuskulevy ylhäällä (edessä)	*8 240	*8 240	*9 810	6 070	5 740	3 410	3 710	2 120			2 800	1 570	7,12
	Takapuskulevy alhaalla (takana)	*8 240	*8 240	*9 810	*7 270	*6 340	4 000	*4 630	2 490			*3 160	1 860	
	Takatuki alhaalla (takana)	*8 240	*8 240	*9 810	8 790	*6 340	4 860	*4 630	3 030			*3 160	2 270	
	Etutuki ja takapuskulevy alhaalla (takana)	*8 240	*8 240	*9 810	*9 810	*6 340	5 900	*4 630	3 860			*3 160	2 920	
	Etupuskulevy ja takatuki alhaalla (takana)	*8 240	*8 240	*9 810	*9 810	*6 340	*6 050	*4 630	3 990			*3 160	3 020	
	4 tukea alhaalla (takana)	*8 240	*8 240	*9 810	*9 810	*6 340	*6 340	*4 630	*4 600			*3 160	*3 160	
-1,5 m	Takapuskulevy ylhäällä (edessä)	*14 310	*14 310	*10 230	5 830	5 740	3 180	3 610	2 020			3 150	1 760	6,55
	Takapuskulevy alhaalla (takana)	*14 310	*14 310	*10 230	7 040	*6 480	3 760	*4 480	2 390			*3 520	2 090	
	Takatuki alhaalla (takana)	*14 310	*14 310	*10 230	8 920	*6 480	4 610	*4 480	2 920			*3 520	2 560	
	Etutuki ja takapuskulevy alhaalla (takana)	*14 310	*14 310	*10 230	*10 230	*6 480	5 960	*4 480	3 750			*3 520	3 290	
	Etupuskulevy ja takatuki alhaalla (takana)	*14 310	*14 310	*10 230	*10 230	*6 480	6 180	*4 480	3 890			*3 520	3 400	
	4 tukea alhaalla (takana)	*14 310	*14 310	*10 230	*10 230	*6 480	*6 480	*4 480	*4 480			*3 520	*3 520	
-3,0 m	Takapuskulevy ylhäällä (edessä)	*19 060	*19 060	*9 990	5 660	5 590	3 050					*4 680	2 700	4,9
	Takapuskulevy alhaalla (takana)	*19 060	*19 060	*9 990	6 860	*5 590	3 620					*4 680	3 190	
	Takatuki alhaalla (takana)	*19 060	*19 060	*9 990	8 730	*5 590	4 470					*4 680	3 920	
	Etutuki ja takapuskulevy alhaalla (takana)	*19 060	*19 060	*9 990	*9 990	*5 590	*5 590					*4 680	*4 680	
	Etupuskulevy ja takatuki alhaalla (takana)	*19 060	*19 060	*9 990	*9 990	*5 590	*5 590					*4 680	*4 680	
	4 tukea alhaalla (takana)	*19 060	*19 060	*9 990	*9 990	*5 590	*5 590					*4 680	*4 680	

NOSTOARVOT

ZX150W-7

- Huom.: 1. Arvojen perustana ISO 10567 : 2007.
 2. Koneen kapasiteetti ei ylitä 75 % kippautumiskuormasta koneen seistessä tukevalla, tasaisella alustalla, tai 87 % täydestä hydraulikapasiteetista.
 3. Kuormapisteen on kauhan ja varren liitostapin keskiliinjalla.
 4. *Ilmoittaa hydraulikapasiteetin rajoittaman kuorman.
 5. Arvot takapuskulevy ylhäällä etuakselin puolella ja vastaavasti arvot takapuskulevy alhaalla taka-akselin puolella, sekä arvo optimikohdassa paikoitusylinterillä.
 6. 0 m = Maanpinta.



- A: Kuorman säde
 B: Kuormituspisteen korkeus
 C: Koneen kapasiteetti

Koneen kapasiteetti saadaan vähentämällä kytketyn laitteen ja pikakytken paino koneen kapasiteetista.

Nostokapasiteetin määrittämiseksi käytä taulukosta kapasiteettiarvoa "Arvot sivulla tai 360 astetta" ja vähennä siitä kytketyn laitteen ja pikakytken paino.

Lisäominaisuus voi vaikuttaa koneen suoritusarvoihin.













ZX150W-7 2-OSAINEN PUOMI, VARSII 2,52 M, VASTAPAINO 2 800 KG

Arvot edessä Arvot sivulla tai 360 astetta Yksikkö: kg

Kuormitus- pisteen korkeus (m)	Stabilointi	Kuorman säde										Maks. ulottumalla				
		1,5 m		3,0 m		4,5 m		6,0 m		7,5 m				metriä		
7,5 m	Takapuskulevy ylhäällä (edessä)					*3 790	3 680							*2 810	*2 810	5,04
	Takapuskulevy alhaalla (takana)					*3 790	*3 790							*2 810	*2 810	
	Takatuki alhaalla (takana)					*3 790	*3 790							*2 810	*2 810	
	Etutuki ja takapuskulevy alhaalla (takana)					*3 790	*3 790							*2 810	*2 810	
	Etupuskulevy ja takatuki alhaalla (takana)					*3 790	*3 790							*2 810	*2 810	
	4 tukea alhaalla (takana)					*3 790	*3 790							*2 810	*2 810	
6,0 m	Takapuskulevy ylhäällä (edessä)					*3 710	3 690	*3 460	2 310					*2 410	2 020	6,41
	Takapuskulevy alhaalla (takana)					*3 710	*3 710	*3 460	2 690					*2 410	2 360	
	Takatuki alhaalla (takana)					*3 710	*3 710	*3 460	3 220					*2 410	*2 410	
	Etutuki ja takapuskulevy alhaalla (takana)					*3 710	*3 710	*3 460	*3 460					*2 410	*2 410	
	Etupuskulevy ja takatuki alhaalla (takana)					*3 710	*3 710	*3 460	*3 460					*2 410	*2 410	
	4 tukea alhaalla (takana)					*3 710	*3 710	*3 460	*3 460					*2 410	*2 410	
4,5 m	Takapuskulevy ylhäällä (edessä)			*4 330	*4 330	*4 240	*3 600	*3 690	2 370					*2 280	1 630	7,21
	Takapuskulevy alhaalla (takana)			*4 330	*4 330	*4 240	*4 130	*3 690	2 740					*2 280	1 920	
	Takatuki alhaalla (takana)			*4 330	*4 330	*4 240	*4 240	*3 690	3 230					*2 280	*2 280	
	Etutuki ja takapuskulevy alhaalla (takana)			*4 330	*4 330	*4 240	*4 240	*3 690	*3 690					*2 280	*2 280	
	Etupuskulevy ja takatuki alhaalla (takana)			*4 330	*4 330	*4 240	*4 240	*3 690	*3 690					*2 280	*2 280	
	4 tukea alhaalla (takana)			*4 330	*4 330	*4 240	*4 240	*3 690	*3 690					*2 280	*2 280	
3,0 m	Takapuskulevy ylhäällä (edessä)			*6 820	6 150	*5 170	3 510	3 780	2 360	2 640	1 500			*2 270	1 450	7,62
	Takapuskulevy alhaalla (takana)			*6 820	*6 820	*5 170	4 020	*4 050	2 730	*2 920	1 770			*2 270	1 710	
	Takatuki alhaalla (takana)			*6 820	*6 820	*5 170	4 750	*4 050	3 200	*2 920	2 160			*2 270	2 090	
	Etutuki ja takapuskulevy alhaalla (takana)			*6 820	*6 820	*5 170	*5 170	*4 050	3 910	*2 920	2 760			*2 270	*2 270	
	Etupuskulevy ja takatuki alhaalla (takana)			*6 820	*6 820	*5 170	*5 170	*4 050	4 020	*2 920	2 850			*2 270	*2 270	
	4 tukea alhaalla (takana)			*6 820	*6 820	*5 170	*5 170	*4 050	*4 050	*2 920	*2 920			*2 270	*2 270	
1,5 m	Takapuskulevy ylhäällä (edessä)	*6 350	*6 350	*8 180	6 040	5 610	3 470	3 770	2 270	2 610	1 460			*2 380	1 380	7,72
	Takapuskulevy alhaalla (takana)	*6 350	*6 350	*8 180	7 060	*5 990	3 970	*4 410	2 650	*3 550	1 740			*2 380	1 640	
	Takatuki alhaalla (takana)	*6 350	*6 350	*8 180	*8 180	*5 990	4 690	*4 410	3 180	*3 550	2 130			*2 380	2 010	
	Etutuki ja takapuskulevy alhaalla (takana)	*6 350	*6 350	*8 180	*8 180	*5 990	5 780	*4 410	3 890	*3 550	2 720			*2 380	*2 380	
	Etupuskulevy ja takatuki alhaalla (takana)	*6 350	*6 350	*8 180	*8 180	*5 990	5 940	*4 410	3 990	*3 550	2 810			*2 380	*2 380	
	4 tukea alhaalla (takana)	*6 350	*6 350	*8 180	*8 180	*5 990	*5 990	*4 410	*4 410	*3 550	3 270			*2 380	*2 380	
0 m (Maanpinta)	Takapuskulevy ylhäällä (edessä)	*8 050	*8 050	*9 470	6 110	5 640	3 410	3 730	2 140	2 560	1 410			*2 550	1 410	7,51
	Takapuskulevy alhaalla (takana)	*8 050	*8 050	*9 470	7 160	*6 250	4 000	*4 550	2 510	*2 720	1 680			*2 630	1 680	
	Takatuki alhaalla (takana)	*8 050	*8 050	*9 470	8 660	*6 250	*4 750	*4 550	3 050	*2 720	2 070			*2 630	2 070	
	Etutuki ja takapuskulevy alhaalla (takana)	*8 050	*8 050	*9 470	*9 470	*6 250	5 800	*4 550	3 870	*2 720	2 670			*2 630	*2 630	
	Etupuskulevy ja takatuki alhaalla (takana)	*8 050	*8 050	*9 470	*9 470	*6 250	5 960	*4 550	4 000	*2 720	*2 720			*2 630	*2 630	
	4 tukea alhaalla (takana)	*8 050	*8 050	*9 470	*9 470	*6 250	*6 250	*4 550	*4 510	*2 720	*2 720			*2 630	*2 630	
-1,5 m	Takapuskulevy ylhäällä (edessä)	*12 350	*12 350	*10 070	5 810	5 790	3 220	3 600	2 010					2 840	1 570	6,97
	Takapuskulevy alhaalla (takana)	*12 350	*12 350	*10 070	7 020	*6 350	3 800	*4 620	2 380					*3 120	1 870	
	Takatuki alhaalla (takana)	*12 350	*12 350	*10 070	8 910	*6 350	4 660	*4 620	2 910					*3 120	2 300	
	Etutuki ja takapuskulevy alhaalla (takana)	*12 350	*12 350	*10 070	*10 070	*6 350	6 000	*4 620	3 750					*3 120	2 960	
	Etupuskulevy ja takatuki alhaalla (takana)	*12 350	*12 350	*10 070	*10 070	*6 350	*6 150	*4 620	3 880					*3 120	3 060	
	4 tukea alhaalla (takana)	*12 350	*12 350	*10 070	*10 070	*6 350	*6 350	*4 620	4 530					*3 120	*3 120	
-3,0 m	Takapuskulevy ylhäällä (edessä)	*18 480	*18 480	*10 380	5 660	5 560	3 020							3 840	2 120	5,69
	Takapuskulevy alhaalla (takana)	*18 480	*18 480	*10 380	6 860	*6 180	3 590							*3 860	2 520	
	Takatuki alhaalla (takana)	*18 480	*18 480	*10 380	8 730	*6 180	4 430							*3 860	3 100	
	Etutuki ja takapuskulevy alhaalla (takana)	*18 480	*18 480	*10 380	*10 380	*6 180	5 780							*3 860	*3 860	
	Etupuskulevy ja takatuki alhaalla (takana)	*18 480	*18 480	*10 380	*10 380	*6 180	6 000							*3 860	*3 860	
	4 tukea alhaalla (takana)	*18 480	*18 480	*10 380	*10 380	*6 180	*6 180							*3 860	*3 860	

ZX150W-7 2-OSAINEIN PUOMI, VARSII 3,01 M, VASTAPAINO 2 800 KG

 Arvot edessä  Arvot sivulla tai 360 astetta Yksikkö: kg

Kuormitus- pisteen korkeus (m)	Stabilointi	Kuorman säde										Maks. ulottumalla		metriä		
		1,5 m		3,0 m		4,5 m		6,0 m		7,5 m						
																
7,5 m	Takapuskulevy ylhäällä (edessä)					*3 310	*3 310							*2 350	*2 350	5,75
	Takapuskulevy alhaalla (takana)					*3 310	*3 310							*2 350	*2 350	
	Takatuki alhaalla (takana)					*3 310	*3 310							*2 350	*2 350	
	Etutuki ja takapuskulevy alhaalla (takana)					*3 310	*3 310							*2 350	*2 350	
	Etupuskulevy ja takatuki alhaalla (takana)					*3 310	*3 310							*2 350	*2 350	
	4 tukea alhaalla (takana)					*3 310	*3 310							*2 350	*2 350	
6,0 m	Takapuskulevy ylhäällä (edessä)					*3 190	*3 190	*3 220	2 400					*2 070	1 760	6,98
	Takapuskulevy alhaalla (takana)					*3 190	*3 190	*3 220	2 760					*2 070	2 060	
	Takatuki alhaalla (takana)					*3 190	*3 190	*3 220	*3 220					*2 070	*2 070	
	Etutuki ja takapuskulevy alhaalla (takana)					*3 190	*3 190	*3 220	*3 220					*2 070	*2 070	
	Etupuskulevy ja takatuki alhaalla (takana)					*3 190	*3 190	*3 220	*3 220					*2 070	*2 070	
	4 tukea alhaalla (takana)					*3 190	*3 190	*3 220	*3 220					*2 070	*2 070	
4,5 m	Takapuskulevy ylhäällä (edessä)					*3 520	*3 520	*3 410	2 400	*2 610	1 550			*1 960	*1 450	7,72
	Takapuskulevy alhaalla (takana)					*3 520	*3 520	*3 410	2 740	*2 610	1 820			*1 960	*1 710	
	Takatuki alhaalla (takana)					*3 520	*3 520	*3 410	3 220	*2 610	2 210			*1 960	*1 960	
	Etutuki ja takapuskulevy alhaalla (takana)					*3 520	*3 520	*3 410	*3 410	*2 610	*2 610			*1 960	*1 960	
	Etupuskulevy ja takatuki alhaalla (takana)					*3 520	*3 520	*3 410	*3 410	*2 610	*2 610			*1 960	*1 960	
	4 tukea alhaalla (takana)					*3 520	*3 520	*3 410	*3 410	*2 610	*2 610			*1 960	*1 960	
3,0 m	Takapuskulevy ylhäällä (edessä)			*5 890	*5 890	*4 760	3 500	3 760	2 360	2 690	1 540			*1 960	1 290	8,11
	Takapuskulevy alhaalla (takana)			*5 890	*5 890	*4 760	4 010	*3 810	*2 700	*3 310	1 820			*1 960	1 540	
	Takatuki alhaalla (takana)			*5 890	*5 890	*4 760	4 750	*3 810	*3 170	*3 310	2 210			*1 960	1 890	
	Etutuki ja takapuskulevy alhaalla (takana)			*5 890	*5 890	*4 760	*4 760	*3 810	*3 810	*3 310	2 800			*1 960	*1 960	
	Etupuskulevy ja takatuki alhaalla (takana)			*5 890	*5 890	*4 760	*4 760	*3 810	*3 810	*3 310	*2 890			*1 960	*1 960	
	4 tukea alhaalla (takana)			*5 890	*5 890	*4 760	*4 760	*3 810	*3 810	*3 310	*3 310			*1 960	*1 960	
1,5 m	Takapuskulevy ylhäällä (edessä)			*8 000	5 990	*5 570	3 420	3 720	2 350	2 640	1 500			*2 040	1 230	8,2
	Takapuskulevy alhaalla (takana)			*8 000	7 000	*5 710	3 920	*4 230	*2 700	*3 460	1 770			*2 040	1 480	
	Takatuki alhaalla (takana)			*8 000	*8 000	*5 710	4 650	*4 230	*3 150	*3 460	2 160			*2 040	1 820	
	Etutuki ja takapuskulevy alhaalla (takana)			*8 000	*8 000	*5 710	*5 710	*4 230	3 840	*3 460	2 750			*2 040	*2 040	
	Etupuskulevy ja takatuki alhaalla (takana)			*8 000	*8 000	*5 710	*5 710	*4 230	3 950	*3 460	2 840			*2 040	*2 040	
	4 tukea alhaalla (takana)			*8 000	*8 000	*5 710	*5 710	*4 230	*4 230	*3 460	3 290			*2 040	*2 040	
0 m (Maan- pinta)	Takapuskulevy ylhäällä (edessä)	*8 010	*8 010	*9 010	6 020	5 560	3 450	3 770	2 200	2 570	1 430			*2 230	1 250	8,0
	Takapuskulevy alhaalla (takana)	*8 010	*8 010	*9 010	7 040	*6 160	3 950	*4 470	2 580	*3 510	1 700			*2 230	1 500	
	Takatuki alhaalla (takana)	*8 010	*8 010	*9 010	8 530	*6 160	*4 660	*4 470	3 110	*3 510	2 090			*2 230	1 860	
	Etutuki ja takapuskulevy alhaalla (takana)	*8 010	*8 010	*9 010	*9 010	*6 160	5 720	*4 470	3 870	*3 510	2 680			*2 230	*2 230	
	Etupuskulevy ja takatuki alhaalla (takana)	*8 010	*8 010	*9 010	*9 010	*6 160	5 880	*4 470	3 970	*3 510	2 770			*2 230	*2 230	
	4 tukea alhaalla (takana)	*8 010	*8 010	*9 010	*9 010	*6 160	*6 160	*4 470	*4 440	*3 510	3 230			*2 230	*2 230	
-1,5 m	Takapuskulevy ylhäällä (edessä)	*10 850	*10 850	*9 910	5 820	5 700	3 250	3 630	2 030					2 520	1 370	7,49
	Takapuskulevy alhaalla (takana)	*10 850	*10 850	*9 910	7 040	*6 230	3 830	*4 550	2 400					*2 590	1 650	
	Takatuki alhaalla (takana)	*10 850	*10 850	*9 910	8 750	*6 230	4 690	*4 550	2 940					*2 590	2 040	
	Etutuki ja takapuskulevy alhaalla (takana)	*10 850	*10 850	*9 910	*9 910	*6 230	5 850	*4 550	3 770					*2 590	*2 590	
	Etupuskulevy ja takatuki alhaalla (takana)	*10 850	*10 850	*9 910	*9 910	*6 230	*5 990	*4 550	3 900					*2 590	*2 590	
	4 tukea alhaalla (takana)	*10 850	*10 850	*9 910	*9 910	*6 230	*6 230	*4 550	*4 540					*2 590	*2 590	
-3,0 m	Takapuskulevy ylhäällä (edessä)	*16 620	*16 620	*10 240	5 690	5 590	3 030	3 520	1 930					3 140	1 720	6,47
	Takapuskulevy alhaalla (takana)	*16 620	*16 620	*10 240	6 900	*6 460	3 610	*4 100	2 300					*3 280	2 050	
	Takatuki alhaalla (takana)	*16 620	*16 620	*10 240	8 780	*6 460	4 460	*4 100	2 840					*3 280	2 530	
	Etutuki ja takapuskulevy alhaalla (takana)	*16 620	*16 620	*10 240	*10 240	*6 460	5 800	*4 100	3 670					*3 280	3 280	
	Etupuskulevy ja takatuki alhaalla (takana)	*16 620	*16 620	*10 240	*10 240	*6 460	6 030	*4 100	3 800					*3 280	*3 280	
	4 tukea alhaalla (takana)	*16 620	*16 620	*10 240	*10 240	*6 460	*6 460	*4 100	*4 100					*3 280	*3 280	
-4,5 m	Takapuskulevy ylhäällä (edessä)			*8 190	5 500									*8 020	5 350	3,06
	Takapuskulevy alhaalla (takana)			*8 190	6 690									*8 020	6 500	
	Takatuki alhaalla (takana)			*8 190	*8 190									*8 020	*8 020	
	Etutuki ja takapuskulevy alhaalla (takana)			*8 190	*8 190									*8 020	*8 020	
	Etupuskulevy ja takatuki alhaalla (takana)			*8 190	*8 190									*8 020	*8 020	
	4 tukea alhaalla (takana)			*8 190	*8 190									*8 020	*8 020	

NOSTOARVOT

ZX150W-7

- Huom.: 1. Arvojen perustana ISO 10567 : 2007.
 2. Koneen kapasiteetti ei ylitä 75 % kippautumiskuormasta koneen seistessä tukevalla, tasaisella alustalla, tai 87 % täydestä hydraulikkapasiteetista.
 3. Kuormapisteen on kauhan ja varren liitostapin keskilinjalla.
 4. *Ilmoittaa hydraulikkapasiteetin rajoittaman kuorman.
 5. Arvot takapuskulevy ylhäällä etuakselin puolella ja vastaavasti arvot takapuskulevy alhaalla taka-akselin puolella, sekä arvo optimikohdassa paikoitusylinterillä.
 6. 0 m = Maanpinta.



- A: Kuorman säde
 B: Kuormituspisteen korkeus
 C: Koneen kapasiteetti

Koneen kapasiteetti saadaan vähentämällä kytketyn laitteen ja pikakytken paino koneen kapasiteetista.

Nostokapasiteetin määrittämiseksi käytä taulukosta kapasiteettiarvoa "Arvot sivulla tai 360 astetta" ja vähennä siitä kytketyn laitteen ja pikakytken paino.













Lisäominaisuus voi vaikuttaa koneen suoritusarvoihin.

ZX150W-7 2-OSAINEN PUOMI, VARSII 2,10 M, VASTAPAINO 3 100 KG

Arvot edessä Arvot sivulla tai 360 astetta Yksikkö: kg

Kuormitus- pisteen korkeus (m)	Stabilointi	Kuorman säde										Maks. ulottumalla		metriä		
		1,5 m		3,0 m		4,5 m		6,0 m		7,5 m		Y	X			
		Y	X	Y	X	Y	X	Y	X	Y	X					
6,0 m	Takapuskulevy ylhäällä (edessä)					*4 100	3 840							*2 960	2 410	5,95
	Takapuskulevy alhaalla (takana)					*4 100	*4 100							*2 960	2 800	
	Takatuki alhaalla (takana)					*4 100	*4 100							*2 960	*2 960	
	Etutuki ja takapuskulevy alhaalla (takana)					*4 100	*4 100							*2 960	*2 960	
	Etupuskulevy ja takatuki alhaalla (takana)					*4 100	*4 100							*2 960	*2 960	
	4 tukea alhaalla (takana)					*4 100	*4 100							*2 960	*2 960	
4,5 m	Takapuskulevy ylhäällä (edessä)			*6 190	*6 190	*4 620	3 770	*3 950	2 440					*2 760	1 910	6,8
	Takapuskulevy alhaalla (takana)			*6 190	*6 190	*4 620	4 300	*3 950	2 830					*2 760	2 230	
	Takatuki alhaalla (takana)			*6 190	*6 190	*4 620	*4 620	*3 950	3 380					*2 760	2 690	
	Etutuki ja takapuskulevy alhaalla (takana)			*6 190	*6 190	*4 620	*4 620	*3 950	*3 950					*2 760	*2 760	
	Etupuskulevy ja takatuki alhaalla (takana)			*6 190	*6 190	*4 620	*4 620	*3 950	*3 950					*2 760	*2 760	
	4 tukea alhaalla (takana)			*6 190	*6 190	*4 620	*4 620	*3 950	*3 950					*2 760	*2 760	
3,0 m	Takapuskulevy ylhäällä (edessä)			*6 890	6 410	*5 510	*3 690	3 960	2 430					*2 740	1 690	7,24
	Takapuskulevy alhaalla (takana)			*6 890	*6 890	*5 510	4 210	*4 260	2 820					*2 740	1 980	
	Takatuki alhaalla (takana)			*6 890	*6 890	*5 510	4 960	*4 260	3 370					*2 740	2 400	
	Etutuki ja takapuskulevy alhaalla (takana)			*6 890	*6 890	*5 510	*5 510	*4 260	4 080					*2 740	*2 740	
	Etupuskulevy ja takatuki alhaalla (takana)			*6 890	*6 890	*5 510	*5 510	*4 260	4 190					*2 740	*2 740	
	4 tukea alhaalla (takana)			*6 890	*6 890	*5 510	*5 510	*4 260	*4 260					*2 740	*2 740	
1,5 m	Takapuskulevy ylhäällä (edessä)	*4 880	*4 880	*8 330	6 370	5 860	3 680	3 970	2 350					2 820	1 620	7,34
	Takapuskulevy alhaalla (takana)	*4 880	*4 880	*8 330	7 420	*6 200	4 190	*4 550	2 740					*2 860	1 900	
	Takatuki alhaalla (takana)	*4 880	*4 880	*8 330	*8 330	*6 200	4 930	*4 550	3 290					*2 860	2 310	
	Etutuki ja takapuskulevy alhaalla (takana)	*4 880	*4 880	*8 330	*8 330	*6 200	6 010	*4 550	4 080					*2 860	*2 860	
	Etupuskulevy ja takatuki alhaalla (takana)	*4 880	*4 880	*8 330	*8 330	*6 200	*6 180	*4 550	4 180					*2 860	*2 860	
	4 tukea alhaalla (takana)	*4 880	*4 880	*8 330	*8 330	*6 200	*6 200	*4 550	*4 550					*2 860	*2 860	
0 m (Maanpinta)	Takapuskulevy ylhäällä (edessä)	*8 240	*8 240	*9 810	6 370	5 910	3 580	3 870	2 240					2 920	1 670	7,12
	Takapuskulevy alhaalla (takana)	*8 240	*8 240	*9 810	7 560	*6 340	4 180	*4 630	2 620					*3 160	1 960	
	Takatuki alhaalla (takana)	*8 240	*8 240	*9 810	9 100	*6 340	5 010	*4 630	3 170					*3 160	2 390	
	Etutuki ja takapuskulevy alhaalla (takana)	*8 240	*8 240	*9 810	*9 810	*6 340	6 070	*4 630	4 010					*3 160	3 050	
	Etupuskulevy ja takatuki alhaalla (takana)	*8 240	*8 240	*9 810	*9 810	*6 340	*6 220	*4 630	4 150					*3 160	3 150	
	4 tukea alhaalla (takana)	*8 240	*8 240	*9 810	*9 810	*6 340	*6 340	*4 630	*4 630					*3 160	*3 160	
-1,5 m	Takapuskulevy ylhäällä (edessä)	*14 310	*14 310	*10 230	6 130	5 980	3 360	3 760	2 140					3 300	1 870	6,55
	Takapuskulevy alhaalla (takana)	*14 310	*14 310	*10 230	7 380	*6 480	3 950	*4 480	2 520					*3 520	2 210	
	Takatuki alhaalla (takana)	*14 310	*14 310	*10 230	9 310	*6 480	4 820	*4 480	3 070					*3 520	2 690	
	Etutuki ja takapuskulevy alhaalla (takana)	*14 310	*14 310	*10 230	*10 230	*6 480	6 200	*4 480	3 910					*3 520	3 430	
	Etupuskulevy ja takatuki alhaalla (takana)	*14 310	*14 310	*10 230	*10 230	*6 480	6 420	*4 480	4 050					*3 520	*3 520	
	4 tukea alhaalla (takana)	*14 310	*14 310	*10 230	*10 230	*6 480	*6 480	*4 480	*4 480					*3 520	*3 520	
-3,0 m	Takapuskulevy ylhäällä (edessä)	*19 060	*19 060	*9 990	5 960	*5 590	3 220							*4 680	2 850	4,9
	Takapuskulevy alhaalla (takana)	*19 060	*19 060	*9 990	7 190	*5 590	3 810							*4 680	3 360	
	Takatuki alhaalla (takana)	*19 060	*19 060	*9 990	9 110	*5 590	4 670							*4 680	4 110	
	Etutuki ja takapuskulevy alhaalla (takana)	*19 060	*19 060	*9 990	*9 990	*5 590	*5 590							*4 680	*4 680	
	Etupuskulevy ja takatuki alhaalla (takana)	*19 060	*19 060	*9 990	*9 990	*5 590	*5 590							*4 680	*4 680	
	4 tukea alhaalla (takana)	*19 060	*19 060	*9 990	*9 990	*5 590	*5 590							*4 680	*4 680	

ZX150W-7 2-OSAINEIN PUOMI, VARSII 2,52 M, VASTAPAINO 3 100 KG
 Arvot edessä  Arvot sivulla tai 360 astetta Yksikkö: kg

Kuormitus- pisteen korkeus (m)	Stabilointi	Kuorman säde										Maks. ulottumalla		metriä
		1,5 m		3,0 m		4,5 m		6,0 m		7,5 m				
														
7,5 m	Takapuskulevy ylhäällä (edessä)					*3 790	*3 790					*2 810	*2 810	5,04
	Takapuskulevy alhaalla (takana)					*3 790	*3 790					*2 810	*2 810	
	Takatuki alhaalla (takana)					*3 790	*3 790					*2 810	*2 810	
	Etutuki ja takapuskulevy alhaalla (takana)					*3 790	*3 790					*2 810	*2 810	
	Etupuskulevy ja takatuki alhaalla (takana)					*3 790	*3 790					*2 810	*2 810	
	4 tukea alhaalla (takana)					*3 790	*3 790					*2 810	*2 810	
6,0 m	Takapuskulevy ylhäällä (edessä)					*3 710	*3 710	*3 460	2 430			*2 410	2 130	6,41
	Takapuskulevy alhaalla (takana)					*3 710	*3 710	*3 460	2 820			*2 410	*2 410	
	Takatuki alhaalla (takana)					*3 710	*3 710	*3 460	3 360			*2 410	*2 410	
	Etutuki ja takapuskulevy alhaalla (takana)					*3 710	*3 710	*3 460	*3 460			*2 410	*2 410	
	Etupuskulevy ja takatuki alhaalla (takana)					*3 710	*3 710	*3 460	*3 460			*2 410	*2 410	
	4 tukea alhaalla (takana)					*3 710	*3 710	*3 460	*3 460			*2 410	*2 410	
4,5 m	Takapuskulevy ylhäällä (edessä)			*4 330	*4 330	*4 240	*3 760	*3 690	2 490			*2 280	1 730	7,21
	Takapuskulevy alhaalla (takana)			*4 330	*4 330	*4 240	*4 240	*3 690	2 860			*2 280	2 020	
	Takatuki alhaalla (takana)			*4 330	*4 330	*4 240	*4 240	*3 690	3 350			*2 280	*2 280	
	Etutuki ja takapuskulevy alhaalla (takana)			*4 330	*4 330	*4 240	*4 240	*3 690	*3 690			*2 280	*2 280	
	Etupuskulevy ja takatuki alhaalla (takana)			*4 330	*4 330	*4 240	*4 240	*3 690	*3 690			*2 280	*2 280	
	4 tukea alhaalla (takana)			*4 330	*4 330	*4 240	*4 240	*3 690	*3 690			*2 280	*2 280	
3,0 m	Takapuskulevy ylhäällä (edessä)			*6 820	6 480	*5 170	3 660	*3 920	2 470	2 760	1 590	*2 270	1 540	7,62
	Takapuskulevy alhaalla (takana)			*6 820	*6 820	*5 170	*4 180	*4 050	2 840	*2 920	1 870	*2 270	1 810	
	Takatuki alhaalla (takana)			*6 820	*6 820	*5 170	4 930	*4 050	3 320	*2 920	2 270	*2 270	2 200	
	Etutuki ja takapuskulevy alhaalla (takana)			*6 820	*6 820	*5 170	*5 170	*4 050	4 040	*2 920	2 870	*2 270	*2 270	
	Etupuskulevy ja takatuki alhaalla (takana)			*6 820	*6 820	*5 170	*5 170	*4 050	*4 050	*2 920	*2 920	*2 270	*2 270	
	4 tukea alhaalla (takana)			*6 820	*6 820	*5 170	*5 170	*4 050	*4 050	*2 920	*2 920	*2 270	*2 270	
1,5 m	Takapuskulevy ylhäällä (edessä)	*6 350	*6 350	*8 180	6 300	5 790	3 620	3 900	2 390	2 730	1 560	*2 380	1 470	7,72
	Takapuskulevy alhaalla (takana)	*6 350	*6 350	*8 180	*7 340	*5 990	4 130	*4 410	2 770	*3 550	1 840	*2 380	1 740	
	Takatuki alhaalla (takana)	*6 350	*6 350	*8 180	*8 180	*5 990	4 860	*4 410	3 320	*3 550	2 230	*2 380	2 120	
	Etutuki ja takapuskulevy alhaalla (takana)	*6 350	*6 350	*8 180	*8 180	*5 990	*5 950	*4 410	*4 020	*3 550	2 840	*2 380	*2 380	
	Etupuskulevy ja takatuki alhaalla (takana)	*6 350	*6 350	*8 180	*8 180	*5 990	*5 950	*4 410	*4 120	*3 550	2 930	*2 380	*2 380	
	4 tukea alhaalla (takana)	*6 350	*6 350	*8 180	*8 180	*5 990	*5 990	*4 410	*4 410	*3 550	3 400	*2 380	*2 380	
0 m (Maanpinta)	Takapuskulevy ylhäällä (edessä)	*8 050	*8 050	*9 470	6 360	*5 820	3 590	3 880	2 260	2 680	1 510	*2 630	1 500	7,51
	Takapuskulevy alhaalla (takana)	*8 050	*8 050	*9 470	7 430	*6 250	4 190	*4 550	2 640	*2 720	1 780	*2 630	1 780	
	Takatuki alhaalla (takana)	*8 050	*8 050	*9 470	8 950	*6 250	4 920	*4 550	3 190	*2 720	2 180	*2 630	2 180	
	Etutuki ja takapuskulevy alhaalla (takana)	*8 050	*8 050	*9 470	*9 470	*6 250	5 970	*4 550	4 030	*2 720	*2 720	*2 630	*2 630	
	Etupuskulevy ja takatuki alhaalla (takana)	*8 050	*8 050	*9 470	*9 470	*6 250	6 130	*4 550	4 160	*2 720	*2 720	*2 630	*2 630	
	4 tukea alhaalla (takana)	*8 050	*8 050	*9 470	*9 470	*6 250	*6 250	*4 550	*4 550	*2 720	*2 720	*2 630	*2 630	
-1,5 m	Takapuskulevy ylhäällä (edessä)	*12 350	*12 350	*10 070	6 110	6 020	3 390	3 760	2 130			2 970	1 670	6,97
	Takapuskulevy alhaalla (takana)	*12 350	*12 350	*10 070	7 350	*6 350	3 990	*4 620	2 510			*3 120	1 970	
	Takatuki alhaalla (takana)	*12 350	*12 350	*10 070	9 230	*6 350	4 860	*4 620	3 050			*3 120	2 410	
	Etutuki ja takapuskulevy alhaalla (takana)	*12 350	*12 350	*10 070	*10 070	*6 350	*6 160	*4 620	3 900			*3 120	3 090	
	Etupuskulevy ja takatuki alhaalla (takana)	*12 350	*12 350	*10 070	*10 070	*6 350	6 270	*4 620	4 030			*3 120	*3 120	
	4 tukea alhaalla (takana)	*12 350	*12 350	*10 070	*10 070	*6 350	*6 350	*4 620	*4 620			*3 120	*3 120	
-3,0 m	Takapuskulevy ylhäällä (edessä)	*18 480	*18 480	*10 380	5 950	5 800	3 190					*3 860	2 250	5,69
	Takapuskulevy alhaalla (takana)	*18 480	*18 480	*10 380	7 190	*6 180	3 780					*3 860	2 660	
	Takatuki alhaalla (takana)	*18 480	*18 480	*10 380	9 110	*6 180	4 640					*3 860	3 250	
	Etutuki ja takapuskulevy alhaalla (takana)	*18 480	*18 480	*10 380	*10 380	*6 180	6 010					*3 860	*3 860	
	Etupuskulevy ja takatuki alhaalla (takana)	*18 480	*18 480	*10 380	*10 380	*6 180	*6 180					*3 860	*3 860	
	4 tukea alhaalla (takana)	*18 480	*18 480	*10 380	*10 380	*6 180	*6 180					*3 860	*3 860	

NOSTOARVOT

ZX150W-7

- Huom.: 1. Arvojen perustana ISO 10567 : 2007.
 2. Koneen kapasiteetti ei ylitä 75 % kippautumiskuormasta koneen seistessä tukevalla, tasaisella alustalla, tai 87 % täydestä hydraulikapasiteetista.
 3. Kuormapisteen on kauhan ja varren liitostapin keskilinjalla.
 4. *Ilmoittaa hydraulikapasiteetin rajoittaman kuorman.
 5. Arvot takapuskulevy ylhäällä etuakselin puolella ja vastaavasti arvot takapuskulevy alhaalla taka-akselin puolella, sekä arvo optimikohdassa paikoitusylinterillä.
 6. 0 m = Maanpinta.



- A: Kuorman säde
 B: Kuormituspisteen korkeus
 C: Koneen kapasiteetti

Koneen kapasiteetti saadaan vähentämällä kytketyn laitteen ja pikakytken paino koneen kapasiteetista.

Nostokapasiteetin määrittämiseksi käytä taulukosta kapasiteettiarvoa "Arvot sivulla tai 360 astetta" ja vähennä siitä kytketyn laitteen ja pikakytken paino.

Lisäominaisuus voi vaikuttaa koneen suoritusarvoihin.

ZX150W-7 2-OSAINEIN PUOMI, VARSII 3,01 M, VASTAPAINO 3 100 KG

Arvot edessä Arvot sivulla tai 360 astetta Yksikkö: kg

Kuormitus- pisteen korkeus (m)	Stabilointi	Kuorman säde										Maks. ulottumalla		metriä		
		1,5 m		3,0 m		4,5 m		6,0 m		7,5 m						
7,5 m	Takapuskulevy ylhäällä (edessä)					*3 310	*3 310							*2 350	*2 350	5,75
	Takapuskulevy alhaalla (takana)					*3 310	*3 310							*2 350	*2 350	
	Takatuki alhaalla (takana)					*3 310	*3 310							*2 350	*2 350	
	Etutuki ja takapuskulevy alhaalla (takana)					*3 310	*3 310							*2 350	*2 350	
	Etupuskulevy ja takatuki alhaalla (takana)					*3 310	*3 310							*2 350	*2 350	
	4 tukea alhaalla (takana)					*3 310	*3 310							*2 350	*2 350	
6,0 m	Takapuskulevy ylhäällä (edessä)					*3 190	*3 190	*3 220	2 510					*2 070	1 860	6,98
	Takapuskulevy alhaalla (takana)					*3 190	*3 190	*3 220	2 880					*2 070	*2 070	
	Takatuki alhaalla (takana)					*3 190	*3 190	*3 220	*3 220					*2 070	*2 070	
	Etutuki ja takapuskulevy alhaalla (takana)					*3 190	*3 190	*3 220	*3 220					*2 070	*2 070	
	Etupuskulevy ja takatuki alhaalla (takana)					*3 190	*3 190	*3 220	*3 220					*2 070	*2 070	
	4 tukea alhaalla (takana)					*3 190	*3 190	*3 220	*3 220					*2 070	*2 070	
4,5 m	Takapuskulevy ylhäällä (edessä)					*3 520	*3 520	*3 410	2 500	*2 610	1 640			*1 960	1 540	7,72
	Takapuskulevy alhaalla (takana)					*3 520	*3 520	*3 410	2 850	*2 610	1 920			*1 960	1 810	
	Takatuki alhaalla (takana)					*3 520	*3 520	*3 410	3 350	*2 610	2 320			*1 960	*1 960	
	Etutuki ja takapuskulevy alhaalla (takana)					*3 520	*3 520	*3 410	*3 410	*2 610	*2 610			*1 960	*1 960	
	Etupuskulevy ja takatuki alhaalla (takana)					*3 520	*3 520	*3 410	*3 410	*2 610	*2 610			*1 960	*1 960	
	4 tukea alhaalla (takana)					*3 520	*3 520	*3 410	*3 410	*2 610	*2 610			*1 960	*1 960	
3,0 m	Takapuskulevy ylhäällä (edessä)			*5 890	*5 890	*4 760	3 640	*3 810	2 470	2 800	1 640			*1 960	1 380	8,11
	Takapuskulevy alhaalla (takana)			*5 890	*5 890	*4 760	4 170	*3 810	2 810	*3 310	1 920			*1 960	1 630	
	Takatuki alhaalla (takana)			*5 890	*5 890	*4 760	*4 760	*3 810	*3 290	*3 310	2 310			*1 960	*1 960	
	Etutuki ja takapuskulevy alhaalla (takana)			*5 890	*5 890	*4 760	*4 760	*3 810	*3 810	*3 310	2 910			*1 960	*1 960	
	Etupuskulevy ja takatuki alhaalla (takana)			*5 890	*5 890	*4 760	*4 760	*3 810	*3 810	*3 310	3 000			*1 960	*1 960	
	4 tukea alhaalla (takana)			*5 890	*5 890	*4 760	*4 760	*3 810	*3 810	*3 310	*3 310	*3 310			*1 960	
1,5 m	Takapuskulevy ylhäällä (edessä)			*8 000	*6 240	*5 710	3 570	3 850	2 460	2 760	1 590			*2 040	1 320	8,2
	Takapuskulevy alhaalla (takana)			*8 000	7 260	*5 710	4 080	*4 230	2 800	*3 460	1 870			*2 040	1 570	
	Takatuki alhaalla (takana)			*8 000	*8 000	*5 710	4 820	*4 230	3 260	*3 460	2 270			*2 040	1 920	
	Etutuki ja takapuskulevy alhaalla (takana)			*8 000	*8 000	*5 710	*5 710	*4 230	3 970	*3 460	2 870			*2 040	*2 040	
	Etupuskulevy ja takatuki alhaalla (takana)			*8 000	*8 000	*5 710	*5 710	*4 230	4 080	*3 460	2 960			*2 040	*2 040	
	4 tukea alhaalla (takana)			*8 000	*8 000	*5 710	*5 710	*4 230	*4 230	*3 460	3 410			*2 040	*2 040	
0 m (Maanpinta)	Takapuskulevy ylhäällä (edessä)	*8 010	*8 010	*9 010	6 270	5 740	3 600	*3 880	2 320	2 690	1 520			*2 230	1 340	8,0
	Takapuskulevy alhaalla (takana)	*8 010	*8 010	*9 010	*7 300	*6 160	4 110	*4 470	2 700	*3 510	1 800			*2 230	1 600	
	Takatuki alhaalla (takana)	*8 010	*8 010	*9 010	8 820	*6 160	*4 830	*4 470	3 240	*3 510	2 200			*2 230	1 960	
	Etutuki ja takapuskulevy alhaalla (takana)	*8 010	*8 010	*9 010	*9 010	*6 160	5 890	*4 470	3 990	*3 510	2 800			*2 230	*2 230	
	Etupuskulevy ja takatuki alhaalla (takana)	*8 010	*8 010	*9 010	*9 010	*6 160	*6 050	*4 470	4 090	*3 510	2 890			*2 230	*2 230	
	4 tukea alhaalla (takana)	*8 010	*8 010	*9 010	*9 010	*6 160	*6 160	*4 470	*4 470	*3 510	3 360			*2 230	*2 230	
-1,5 m	Takapuskulevy ylhäällä (edessä)	*10 850	*10 850	*9 910	6 120	5 860	3 420	3 780	2 150					*2 590	1 470	7,49
	Takapuskulevy alhaalla (takana)	*10 850	*10 850	*9 910	7 370	*6 230	4 020	*4 550	2 530					*2 590	1 750	
	Takatuki alhaalla (takana)	*10 850	*10 850	*9 910	*9 030	*6 230	4 900	*4 550	3 080					*2 590	2 140	
	Etutuki ja takapuskulevy alhaalla (takana)	*10 850	*10 850	*9 910	*9 910	*6 230	6 010	*4 550	3 930					*2 590	*2 590	
	Etupuskulevy ja takatuki alhaalla (takana)	*10 850	*10 850	*9 910	*9 910	*6 230	6 140	*4 550	4 060					*2 590	*2 590	
	4 tukea alhaalla (takana)	*10 850	*10 850	*9 910	*9 910	*6 230	*6 230	*4 550	*4 550					*2 590	*2 590	
-3,0 m	Takapuskulevy ylhäällä (edessä)	*16 620	*16 620	*10 240	5 990	5 830	3 210	3 680	2 050					*3 280	1 830	6,47
	Takapuskulevy alhaalla (takana)	*16 620	*16 620	*10 240	7 230	*6 460	3 800	*4 100	2 430					*3 280	2 170	
	Takatuki alhaalla (takana)	*16 620	*16 620	*10 240	9 160	*6 460	4 660	*4 100	2 980					*3 280	2 660	
	Etutuki ja takapuskulevy alhaalla (takana)	*16 620	*16 620	*10 240	*10 240	*6 460	6 040	*4 100	3 830					*3 280	*3 280	
	Etupuskulevy ja takatuki alhaalla (takana)	*16 620	*16 620	*10 240	*10 240	*6 460	6 270	*4 100	3 960					*3 280	*3 280	
	4 tukea alhaalla (takana)	*16 620	*16 620	*10 240	*10 240	*6 460	*6 460	*4 100	*4 100					*3 280	*3 280	
-4,5 m	Takapuskulevy ylhäällä (edessä)			*8 190	5 790									*8 020	5 640	3,06
	Takapuskulevy alhaalla (takana)			*8 190	7 030									*8 020	6 830	
	Takatuki alhaalla (takana)			*8 190	*8 190									*8 020	*8 020	
	Etutuki ja takapuskulevy alhaalla (takana)			*8 190	*8 190									*8 020	*8 020	
	Etupuskulevy ja takatuki alhaalla (takana)			*8 190	*8 190									*8 020	*8 020	
	4 tukea alhaalla (takana)			*8 190	*8 190									*8 020	*8 020	

NOSTOARVOT

ZX155W-7

- Huom.: 1. Arvojen perustana ISO 10567 : 2007.
 2. Koneen kapasiteetti ei ylitä 75 % kippautumiskuormasta koneen seisessa tukevalla, tasaisella alustalla, tai 87 % täydestä hydraulikapasiteetista.
 3. Kuormapisteen on kauhan ja varren liitostapin keskilinjalla.
 4. *Ilmoittaa hydraulikapasiteetin rajoittaman kuorman.
 5. Arvot takapuskulevy ylhäällä etuakselin puolella ja vastaavasti arvot takapuskulevy alhaalla taka-akselin puolella, sekä arvo optimikohdassa paikoitusylinterillä.
 6. 0 m = Maanpinta.



- A: Kuorman säde
 B: Kuormituspisteen korkeus
 C: Koneen kapasiteetti

Koneen kapasiteetti saadaan vähentämällä kytketyn laitteen ja pikakytken paino koneen kapasiteetista.

Nostokapasiteetin määrittämiseksi käytä taulukosta kapasiteettiarvoa "Arvot sivulla tai 360 astetta" ja vähennä siitä kytketyn laitteen ja pikakytken paino.

Lisäominaisuus voi vaikuttaa koneen suoritusarvoihin.

ZX155W-7 2-OSAINEIN PUOMI, VARSII 2,10 M, VASTAPAINO 3 200 KG

Arvot edessä Arvot sivulla tai 360 astetta Yksikkö: kg

Kuormitus- pisteen korkeus (m)	Stabilointi	Kuorman säde										Maks. ulottumalla				
		1,5 m		3,0 m		4,5 m		6,0 m		7,5 m		metriä				
6,0 m	Takapuskulevy ylhäällä (edessä)					*4 100	*3 770							2 750	2 350	5,95
	Takapuskulevy alhaalla (takana)					*4 100	*4 100							*2 960	2 740	
	Takatuki alhaalla (takana)					*4 100	*4 100							*2 960	*2 960	
	Etutuki ja takapuskulevy alhaalla (takana)					*4 100	*4 100							*2 960	*2 960	
	Etupuskulevy ja takatuki alhaalla (takana)					*4 100	*4 100							*2 960	*2 960	
	4 tukea alhaalla (takana)					*4 100	*4 100							*2 960	*2 960	
4,5 m	Takapuskulevy ylhäällä (edessä)			*6 190	*6 190	4 260	3 700	2 790	2 390					2 190	1 860	6,8
	Takapuskulevy alhaalla (takana)			*6 190	*6 190	*4 620	4 230	*3 950	2 770					*2 760	2 180	
	Takatuki alhaalla (takana)			*6 190	*6 190	*4 620	*4 620	*3 950	3 320					*2 760	*2 640	
	Etutuki ja takapuskulevy alhaalla (takana)			*6 190	*6 190	*4 620	*4 620	*3 950	*3 950					*2 760	*2 760	
	Etupuskulevy ja takatuki alhaalla (takana)			*6 190	*6 190	*4 620	*4 620	*3 950	*3 950					*2 760	*2 760	
	4 tukea alhaalla (takana)			*6 190	*6 190	*4 620	*4 620	*3 950	*3 950					*2 760	*2 760	
3,0 m	Takapuskulevy ylhäällä (edessä)			*6 890	*6 300	4 170	3 620	2 780	2 380					1 950	1 650	7,24
	Takapuskulevy alhaalla (takana)			*6 890	*6 890	*5 510	4 150	*3 910	2 760					*2 740	1 940	
	Takatuki alhaalla (takana)			*6 890	*6 890	*5 510	4 890	4 060	3 310					*2 740	2 360	
	Etutuki ja takapuskulevy alhaalla (takana)			*6 890	*6 890	*5 510	*5 510	*4 260	4 040					*2 740	*2 740	
	Etupuskulevy ja takatuki alhaalla (takana)			*6 890	*6 890	*5 510	*5 510	*4 260	*4 150					*2 740	*2 740	
	4 tukea alhaalla (takana)			*6 890	*6 890	*5 510	*5 510	*4 260	*4 260					*2 740	*2 740	
1,5 m	Takapuskulevy ylhäällä (edessä)	*4 880	*4 880	7 380	6 250	4 150	*3 620	2 690	2 300					1 870	1 570	7,34
	Takapuskulevy alhaalla (takana)	*4 880	*4 880	*8 330	7 300	5 790	4 130	3 930	2 680					2 780	1 860	
	Takatuki alhaalla (takana)	*4 880	*4 880	*8 330	*8 330	*6 000	4 860	4 070	3 230					*2 860	2 270	
	Etutuki ja takapuskulevy alhaalla (takana)	*4 880	*4 880	*8 330	*8 330	*6 200	5 950	*4 550	*4 040					*2 860	*2 860	
	Etupuskulevy ja takatuki alhaalla (takana)	*4 880	*4 880	*8 330	*8 330	*6 200	6 120	*4 550	*4 140					*2 860	*2 860	
	4 tukea alhaalla (takana)	*4 880	*4 880	*8 330	*8 330	*6 200	*6 200	*4 550	*4 550					*2 860	*2 860	
0 m (Maanpinta)	Takapuskulevy ylhäällä (edessä)	*8 240	*8 240	7 520	6 230	4 130	3 500	2 580	2 180					1 920	1 620	7,12
	Takapuskulevy alhaalla (takana)	*8 240	*8 240	*9 810	7 430	*5 850	4 100	3 810	2 560					2 880	1 920	
	Takatuki alhaalla (takana)	*8 240	*8 240	*9 810	8 980	6 050	*4 960	3 990	3 110					3 030	2 340	
	Etutuki ja takapuskulevy alhaalla (takana)	*8 240	*8 240	*9 810	*9 810	*6 340	*6 010	*4 630	3 960					*3 160	3 000	
	Etupuskulevy ja takatuki alhaalla (takana)	*8 240	*8 240	*9 810	*9 810	*6 340	*6 160	*4 630	4 090					*3 160	3 100	
	4 tukea alhaalla (takana)	*8 240	*8 240	*9 810	*9 810	*6 340	*6 340	*4 630	*4 630					*3 160	*3 160	
-1,5 m	Takapuskulevy ylhäällä (edessä)	*14 310	*14 310	7 330	5 990	3 900	3 280	2 480	2 080					2 160	1 820	6,55
	Takapuskulevy alhaalla (takana)	*14 310	*14 310	*10 230	7 230	5 900	3 870	3 710	2 460					3 250	2 160	
	Takatuki alhaalla (takana)	*14 310	*14 310	*10 230	9 160	6 170	4 740	3 890	3 010					3 410	2 640	
	Etutuki ja takapuskulevy alhaalla (takana)	*14 310	*14 310	*10 230	*10 230	*6 480	6 110	*4 480	3 860					*3 520	3 380	
	Etupuskulevy ja takatuki alhaalla (takana)	*14 310	*14 310	*10 230	*10 230	*6 480	6 340	*4 480	3 990					*3 520	3 490	
	4 tukea alhaalla (takana)	*14 310	*14 310	*10 230	*10 230	*6 480	*6 480	*4 480	*4 480					*3 520	*3 520	
-3,0 m	Takapuskulevy ylhäällä (edessä)	*19 060	*19 060	7 150	5 820	3 760	3 140							3 310	2 780	4,9
	Takapuskulevy alhaalla (takana)	*19 060	*19 060	*9 990	7 050	*5 590	3 730							*4 680	3 290	
	Takatuki alhaalla (takana)	*19 060	*19 060	*9 990	8 960	*5 590	4 590							*4 680	4 040	
	Etutuki ja takapuskulevy alhaalla (takana)	*19 060	*19 060	*9 990	*9 990	*5 590	*5 590							*4 680	*4 680	
	Etupuskulevy ja takatuki alhaalla (takana)	*19 060	*19 060	*9 990	*9 990	*5 590	*5 590							*4 680	*4 680	
	4 tukea alhaalla (takana)	*19 060	*19 060	*9 990	*9 990	*5 590	*5 590							*4 680	*4 680	

NOSTOARVOT

ZX155W-7

- Huom.: 1. Arvojen perustana ISO 10567 : 2007.
 2. Koneen kapasiteetti ei ylitä 75 % kippautumiskuormasta koneen seistessä tukevalla, tasaisella alustalla, tai 87 % täydestä hydraulikapasiteetista.
 3. Kuormapisteen on kauhan ja varren liitostapin keskilinjalla.
 4. *Ilmoittaa hydraulikapasiteetin rajoittaman kuorman.
 5. Arvot takapuskulevy ylhäällä etuakselin puolella ja vastaavasti arvot takapuskulevy alhaalla taka-akselin puolella, sekä arvo optimikohdassa paikoitusylinterillä.
 6. 0 m = Maanpinta.



- A: Kuorman säde
 B: Kuormituspisteen korkeus
 C: Koneen kapasiteetti

Koneen kapasiteetti saadaan vähentämällä kytketyn laitteen ja pikakytken paino koneen kapasiteetista.

Nostokapasiteetin määrittämiseksi käytä taulukosta kapasiteettiarvoa "Arvot sivulla tai 360 astetta" ja vähennä siitä kytketyn laitteen ja pikakytken paino.

Lisäominaisuus voi vaikuttaa koneen suoritusarvoihin.

ZX155W-7 2-OSAINEN PUOMI, VARSII 2,52 M, VASTAPAINO 3 200 KG

Arvot edessä Arvot sivulla tai 360 astetta Yksikkö: kg

Kuormitus- pisteen korkeus (m)	Stabilointi	Kuorman säde										Maks. ulottumalla		metriä		
		1,5 m		3,0 m		4,5 m		6,0 m		7,5 m						
7,5 m	Takapuskulevy ylhäällä (edessä)					*3 790	3 760							*2 810	*2 810	5,04
	Takapuskulevy alhaalla (takana)					*3 790	*3 790							*2 810	*2 810	
	Takatuki alhaalla (takana)					*3 790	*3 790							*2 810	*2 810	
	Etutuki ja takapuskulevy alhaalla (takana)					*3 790	*3 790							*2 810	*2 810	
	Etupuskulevy ja takatuki alhaalla (takana)					*3 790	*3 790							*2 810	*2 810	
	4 tukea alhaalla (takana)					*3 790	*3 790							*2 810	*2 810	
6,0 m	Takapuskulevy ylhäällä (edessä)					*3 710	*3 710	*3 460	2 370					*2 410	2 080	6,41
	Takapuskulevy alhaalla (takana)					*3 710	*3 710	*3 460	2 760					*2 410	*2 410	
	Takatuki alhaalla (takana)					*3 710	*3 710	*3 460	3 310					*2 410	*2 410	
	Etutuki ja takapuskulevy alhaalla (takana)					*3 710	*3 710	*3 460	*3 460					*2 410	*2 410	
	Etupuskulevy ja takatuki alhaalla (takana)					*3 710	*3 710	*3 460	*3 460					*2 410	*2 410	
	4 tukea alhaalla (takana)					*3 710	*3 710	*3 460	*3 460					*2 410	*2 410	
4,5 m	Takapuskulevy ylhäällä (edessä)			*4 330	*4 330	*4 240	3 680	*3 690	2 430					*2 280	1 680	7,21
	Takapuskulevy alhaalla (takana)			*4 330	*4 330	*4 240	4 220	*3 690	2 810					*2 280	1 980	
	Takatuki alhaalla (takana)			*4 330	*4 330	*4 240	*4 240	*3 690	3 310					*2 280	*2 280	
	Etutuki ja takapuskulevy alhaalla (takana)			*4 330	*4 330	*4 240	*4 240	*3 690	*3 690					*2 280	*2 280	
	Etupuskulevy ja takatuki alhaalla (takana)			*4 330	*4 330	*4 240	*4 240	*3 690	*3 690					*2 280	*2 280	
	4 tukea alhaalla (takana)			*4 330	*4 330	*4 240	*4 240	*3 690	*3 690					*2 280	*2 280	
3,0 m	Takapuskulevy ylhäällä (edessä)			*6 820	6 280	*5 170	3 590	3 870	2 420	2 720	1 550			*2 270	1 490	7,62
	Takapuskulevy alhaalla (takana)			*6 820	*6 820	*5 170	*4 110	*4 050	2 800	*2 920	1 830			*2 270	1 770	
	Takatuki alhaalla (takana)			*6 820	*6 820	*5 170	4 860	*4 050	*3 270	*2 920	2 230			*2 270	2 160	
	Etutuki ja takapuskulevy alhaalla (takana)			*6 820	*6 820	*5 170	*5 170	*4 050	3 990	*2 920	2 830			*2 270	*2 270	
	Etupuskulevy ja takatuki alhaalla (takana)			*6 820	*6 820	*5 170	*5 170	*4 050	*4 050	*2 920	*2 920			*2 270	*2 270	
	4 tukea alhaalla (takana)			*6 820	*6 820	*5 170	*5 170	*4 050	*4 050	*2 920	*2 920			*2 270	*2 270	
1,5 m	Takapuskulevy ylhäällä (edessä)	*6 350	*6 350	*8 180	6 180	5 730	3 550	3 850	2 340	2 690	1 510			*2 380	1 430	7,72
	Takapuskulevy alhaalla (takana)	*6 350	*6 350	*8 180	7 220	*5 990	4 060	*4 410	2 720	*3 550	1 790			*2 380	1 690	
	Takatuki alhaalla (takana)	*6 350	*6 350	*8 180	*8 180	*5 990	4 800	*4 410	3 260	*3 550	2 190			*2 380	2 080	
	Etutuki ja takapuskulevy alhaalla (takana)	*6 350	*6 350	*8 180	*8 180	*5 990	5 890	*4 410	3 970	*3 550	2 800			*2 380	*2 380	
	Etupuskulevy ja takatuki alhaalla (takana)	*6 350	*6 350	*8 180	*8 180	*5 990	*5 990	*4 410	4 080	*3 550	2 890			*2 380	*2 380	
	4 tukea alhaalla (takana)	*6 350	*6 350	*8 180	*8 180	*5 990	*5 990	*4 410	*4 410	*3 550	3 360			*2 380	*2 380	
0 m (Maanpinta)	Takapuskulevy ylhäällä (edessä)	*8 050	*8 050	*9 470	*6 260	5 760	3 510	3 830	2 200	2 640	1 460			*2 630	1 460	7,51
	Takapuskulevy alhaalla (takana)	*8 050	*8 050	*9 470	7 300	*6 250	4 110	*4 550	2 580	*2 720	1 740			*2 630	1 740	
	Takatuki alhaalla (takana)	*8 050	*8 050	*9 470	*8 840	*6 250	4 850	*4 550	3 140	*2 720	2 140			*2 630	2 130	
	Etutuki ja takapuskulevy alhaalla (takana)	*8 050	*8 050	*9 470	*9 470	*6 250	5 910	*4 550	3 970	*2 720	*2 720			*2 630	*2 630	
	Etupuskulevy ja takatuki alhaalla (takana)	*8 050	*8 050	*9 470	*9 470	*6 250	6 070	*4 550	4 100	*2 720	*2 720			*2 630	*2 630	
	4 tukea alhaalla (takana)	*8 050	*8 050	*9 470	*9 470	*6 250	*6 250	*4 550	*4 550	*2 720	*2 720			*2 630	*2 630	
-1,5 m	Takapuskulevy ylhäällä (edessä)	*12 350	*12 350	*10 070	5 970	5 940	3 310	3 700	2 070					2 920	1 620	6,97
	Takapuskulevy alhaalla (takana)	*12 350	*12 350	*10 070	7 210	*6 350	3 910	*4 620	2 450					*3 120	1 930	
	Takatuki alhaalla (takana)	*12 350	*12 350	*10 070	9 120	*6 350	4 780	*4 620	3 000					*3 120	2 370	
	Etutuki ja takapuskulevy alhaalla (takana)	*12 350	*12 350	*10 070	*10 070	*6 350	6 110	*4 620	3 850					*3 120	3 050	
	Etupuskulevy ja takatuki alhaalla (takana)	*12 350	*12 350	*10 070	*10 070	*6 350	6 230	*4 620	3 980					*3 120	*3 120	
	4 tukea alhaalla (takana)	*12 350	*12 350	*10 070	*10 070	*6 350	*6 350	*4 620	*4 620					*3 120	*3 120	
-3,0 m	Takapuskulevy ylhäällä (edessä)	*18 480	*18 480	*10 380	5 810	5 720	3 110							*3 860	2 190	5,69
	Takapuskulevy alhaalla (takana)	*18 480	*18 480	*10 380	7 050	*6 180	3 700							*3 860	2 600	
	Takatuki alhaalla (takana)	*18 480	*18 480	*10 380	8 960	*6 180	4 560							*3 860	3 190	
	Etutuki ja takapuskulevy alhaalla (takana)	*18 480	*18 480	*10 380	*10 380	*6 180	5 930							*3 860	*3 860	
	Etupuskulevy ja takatuki alhaalla (takana)	*18 480	*18 480	*10 380	*10 380	*6 180	6 160							*3 860	*3 860	
	4 tukea alhaalla (takana)	*18 480	*18 480	*10 380	*10 380	*6 180	*6 180							*3 860	*3 860	

ZX155W-7 2-OSAINEIN PUOMI, VARSII 3,01 M, VASTAPAINO 3 200 KG

Arvot edessä Arvot sivulla tai 360 astetta Yksikkö: kg

Kuormitus- pisteen korkeus (m)	Stabilointi	Kuorman säde										Maks. ulottumalla		
		1,5 m		3,0 m		4,5 m		6,0 m		7,5 m				metriä
7,5 m	Takapuskulevy ylhäällä (edessä)					*3 310	*3 310					*2 350	*2 350	5,75
	Takapuskulevy alhaalla (takana)					*3 310	*3 310					*2 350	*2 350	
	Takatuki alhaalla (takana)					*3 310	*3 310					*2 350	*2 350	
	Etutuki ja takapuskulevy alhaalla (takana)					*3 310	*3 310					*2 350	*2 350	
	Etupuskulevy ja takatuki alhaalla (takana)					*3 310	*3 310					*2 350	*2 350	
	4 tukea alhaalla (takana)					*3 310	*3 310					*2 350	*2 350	
6,0 m	Takapuskulevy ylhäällä (edessä)					*3 190	*3 190	2 840	2 460			*2 070	1 810	6,98
	Takapuskulevy alhaalla (takana)					*3 190	*3 190	*3 220	2 830			*2 070	*2 070	
	Takatuki alhaalla (takana)					*3 190	*3 190	*3 220	*3 220			*2 070	*2 070	
	Etutuki ja takapuskulevy alhaalla (takana)					*3 190	*3 190	*3 220	*3 220			*2 070	*2 070	
	Etupuskulevy ja takatuki alhaalla (takana)					*3 190	*3 190	*3 220	*3 220			*2 070	*2 070	
	4 tukea alhaalla (takana)					*3 190	*3 190	*3 220	*3 220			*2 070	*2 070	
4,5 m	Takapuskulevy ylhäällä (edessä)					*3 520	*3 520	2 820	2 450	1 880	1 600	1 770	1 490	7,72
	Takapuskulevy alhaalla (takana)					*3 520	*3 520	*3 410	2 800	*2 610	1 880	*1 960	1 770	
	Takatuki alhaalla (takana)					*3 520	*3 520	*3 410	3 300	*2 610	2 280	*1 960	*1 960	
	Etutuki ja takapuskulevy alhaalla (takana)					*3 520	*3 520	*3 410	*3 410	*2 610	*2 610	*1 960	*1 960	
	Etupuskulevy ja takatuki alhaalla (takana)					*3 520	*3 520	*3 410	*3 410	*2 610	*2 610	*1 960	*1 960	
	4 tukea alhaalla (takana)					*3 520	*3 520	*3 410	*3 410	*2 610	*2 610	*1 960	*1 960	
3,0 m	Takapuskulevy ylhäällä (edessä)			*5 890	*5 890	4 130	3 580	2 770	2 420	1 880	1 590	1 600	1 340	8,11
	Takapuskulevy alhaalla (takana)			*5 890	*5 890	*4 760	4 100	*3 810	2 760	2 760	1 870	*1 960	1 590	
	Takatuki alhaalla (takana)			*5 890	*5 890	*4 760	*4 760	*3 810	3 240	2 890	2 270	*1 960	1 950	
	Etutuki ja takapuskulevy alhaalla (takana)			*5 890	*5 890	*4 760	*4 760	*3 810	*3 810	*3 310	2 870	*1 960	*1 960	
	Etupuskulevy ja takatuki alhaalla (takana)			*5 890	*5 890	*4 760	*4 760	*3 810	*3 810	*3 310	*2 960	*1 960	*1 960	
	4 tukea alhaalla (takana)			*5 890	*5 890	*4 760	*4 760	*3 810	*3 810	*3 310	*3 310	*1 960	*1 960	
1,5 m	Takapuskulevy ylhäällä (edessä)			7 240	6 130	4 040	3 500	2 770	2 410	1 830	1 550	1 530	1 280	8,2
	Takapuskulevy alhaalla (takana)			*8 000	7 160	5 690	4 020	3 800	2 750	2 720	1 830	*2 040	1 530	
	Takatuki alhaalla (takana)			*8 000	*8 000	*5 710	4 750	3 950	3 220	2 850	2 230	*2 040	1 880	
	Etutuki ja takapuskulevy alhaalla (takana)			*8 000	*8 000	*5 710	*5 710	*4 230	3 920	*3 460	2 830	*2 040	*2 040	
	Etupuskulevy ja takatuki alhaalla (takana)			*8 000	*8 000	*5 710	*5 710	*4 230	*4 030	*3 460	2 920	*2 040	*2 040	
	4 tukea alhaalla (takana)			*8 000	*8 000	*5 710	*5 710	*4 230	*4 230	*3 460	*3 380	*2 040	*2 040	
0 m (Maanpinta)	Takapuskulevy ylhäällä (edessä)	*8 010	*8 010	7 280	6 160	5 680	*3 530	2 660	2 260	1 760	1 480	1 560	1 300	8,0
	Takapuskulevy alhaalla (takana)	*8 010	*8 010	*9 010	7 190	*5 680	4 040	3 840	2 650	2 650	1 750	*2 230	1 560	
	Takatuki alhaalla (takana)	*8 010	*8 010	*9 010	8 700	*5 870	*4 760	*3 980	3 190	2 780	2 150	*2 230	1 920	
	Etutuki ja takapuskulevy alhaalla (takana)	*8 010	*8 010	*9 010	*9 010	*6 160	5 830	*4 470	3 950	*3 510	2 760	*2 230	*2 230	
	Etupuskulevy ja takatuki alhaalla (takana)	*8 010	*8 010	*9 010	*9 010	*6 160	5 990	*4 470	4 050	*3 510	2 850	*2 230	*2 230	
	4 tukea alhaalla (takana)	*8 010	*8 010	*9 010	*9 010	*6 160	*6 160	*4 470	*4 470	*3 510	3 320	*2 230	*2 230	
-1,5 m	Takapuskulevy ylhäällä (edessä)	*10 850	*10 850	7 330	5 980	3 970	3 340	2 490	2 100			1 710	1 420	7,49
	Takapuskulevy alhaalla (takana)	*10 850	*10 850	*9 910	7 220	5 800	3 940	3 730	2 480			*2 590	1 700	
	Takatuki alhaalla (takana)	*10 850	*10 850	*9 910	8 930	5 990	4 820	3 900	3 030			*2 590	2 100	
	Etutuki ja takapuskulevy alhaalla (takana)	*10 850	*10 850	*9 910	*9 910	*6 230	5 950	*4 550	3 870			*2 590	*2 590	
	Etupuskulevy ja takatuki alhaalla (takana)	*10 850	*10 850	*9 910	*9 910	*6 230	*6 090	*4 550	4 000			*2 590	*2 590	
	4 tukea alhaalla (takana)	*10 850	*10 850	*9 910	*9 910	*6 230	*6 230	*4 550	*4 550			*2 590	*2 590	
-3,0 m	Takapuskulevy ylhäällä (edessä)	*16 620	*16 620	7 190	5 850	3 740	3 130	2 390	2 000			2 130	1 780	6,47
	Takapuskulevy alhaalla (takana)	*16 620	*16 620	*10 240	7 090	5 740	3 720	3 620	2 370			3 230	2 120	
	Takatuki alhaalla (takana)	*16 620	*16 620	*10 240	9 010	6 020	4 580	3 810	2 920			*3 280	2 610	
	Etutuki ja takapuskulevy alhaalla (takana)	*16 620	*16 620	*10 240	*10 240	*6 460	5 960	*4 100	3 770			*3 280	*3 280	
	Etupuskulevy ja takatuki alhaalla (takana)	*16 620	*16 620	*10 240	*10 240	*6 460	6 180	*4 100	3 910			*3 280	*3 280	
	4 tukea alhaalla (takana)	*16 620	*16 620	*10 240	*10 240	*6 460	*6 460	*4 100	*4 100			*3 280	*3 280	
-4,5 m	Takapuskulevy ylhäällä (edessä)			6 980	5 660							6 780	5 500	3,06
	Takapuskulevy alhaalla (takana)			*8 190	6 880							*8 020	6 690	
	Takatuki alhaalla (takana)			*8 190	*8 190							*8 020	*8 020	
	Etutuki ja takapuskulevy alhaalla (takana)			*8 190	*8 190							*8 020	*8 020	
	Etupuskulevy ja takatuki alhaalla (takana)			*8 190	*8 190							*8 020	*8 020	
	4 tukea alhaalla (takana)			*8 190	*8 190							*8 020	*8 020	

VARUSTEET

MOOTTORI	ZX135W-7	ZX150W-7	ZX155W-7
Pakokaasujen käsittelylaite	●	●	●
Ilmanpuhdistimen kaksoisuodattimet	●	●	●
Vaihtovirtalaturi 100 A	●	●	●
Tyhjäkäyntiautomaatiikka	●	●	●
Sammutusautomaatiikka	●	●	●
Moottoriöljyn suodatinpatruuna	●	●	●
Panostyyppinen polttoaineen pääsuodatin	●	●	●
ConSite OIL (anturi)*	●	●	●
Jäähdytysnesteen lämmitin	○	○	○
DEF/AdBlue®-säiliö	●	●	●
DEF/AdBlue®-säiliön täyttösihti ja -jatke	●	●	●
Kaksoisilmansuodatin (suodattimentukkeutumisen ilmainen)	●	●	●
Jäähdyttimen suojaverkko	●	●	●
ECO/PWR työtavanvalitsin	●	●	●
Moottoriöljyn tyhjennysliitin	●	●	●
Paisuntasäiliö	●	●	●
Tuulettimen suoja	●	●	●
Polttoaineen lämmitin	○	○	○
Polttoaineen esisuodatin, vedenerotin	●	●	●
Vaimennustukien varaan asennettu moottori	●	●	●
Huoltovapaa esisuodatin	○	○	○
Jäähdytin, öljynjäähdytin ja välijäähdytin	●	●	●

HYDRAULIJÄRJESTELMÄ	ZX135W-7	ZX150W-7	ZX155W-7
Automaattinen noston tehostus	●	●	●
ConSite OIL (anturi)*	●	●	●
Hallintaventtiili jossa päävaroventtiili	●	●	●
Lisäportti ohjausventtiilille	●	●	●
Hieno täysvirtausuodatin	●	●	●
Letkurikkoventtiili varrelle	●	●	●
Letkurikkoventtiili puomille	●	●	●
Esiohjauksen suodatin	●	●	●
Power Boost	●	●	●
Tukkeutumisenilmainen, täysvirtasuodatin	○	○	○
Esiohjauksiin iskuvaimennettu venttiili	●	●	●
Ohjauksen suodatin	●	●	●
Imusuodatin	●	●	●
Käännön vaimennusventtiili	●	●	●
Säätyvä varoventtiili iskuvasaralle ja murskaimelle	●	●	●
Työtavan valitsin	●	●	●

OHJAAMO	ZX135W-7	ZX150W-7	ZX155W-7
Jokasään äänieristetty teräsohjaamo	●	●	●
Automaattinen ilmastointi	●	●	●
AUX-toiminnon vipu (iskuvasara)	●	●	●
Bluetooth®* integroitu DAB+radio	●	●	●
Konsolin korkeussäätö	●	●	●
Ohjaussauvan autom. lukitus	●	●	●
CRES VII -ohjaamo (keskipilarilla vahvistettu rakenne)	●	●	●
Kupin pidike lämmitys- ja jäähdytystoiminnoilla	●	●	●
Sähköinen äänimerkki	●	●	●
Moottorin sammutuskytkin	●	●	●
Varusteena vahvistetut sävylasit (vihreä) ikkunoissa	●	●	●
Vasara hätäpoistumista varten	●	●	●
Lattiamatto	●	●	●
Jalkatuki	●	●	●
Tuulilasipesin	●	●	●
Käsinelokero	●	●	●
Hands-free-puheluvarustus	●	●	●
Säilytystila lämmitys- ja jäähdytystoiminnoilla	●	●	●
Tihkutoiminto, etulasin pyyhkijät	●	●	●
Virtalukon valo	●	●	●
Laminoitu kaareva etulasi	○	○	○
LED-ohjaamovalo	●	●	●
OPG-kattosuoja, täyttää Tason I (ISO 10262 : 1998) vaatimukset	●	●	●
OPG-kattosuoja, täyttää Level II (ISO 10262 : 1998) vaatimukset	○	○	○
Esiohjauksen sulkuvipu	●	●	●
Virran ulosotto 12 V ja 24 V	●	●	●
Hidas tyhjäkäynti -painike	●	●	●
Sadesuoja (ei OPG-etusuojaa)	●	●	●
Taustahylly	●	●	●
Itsekelautuva turvavyö	●	●	●
ROPS (ISO 12117-2 : 2008) vaatimukset täyttävä ohjaamo	●	●	●
Kuminen radioantenni	●	●	●
Istuin: ilmajousitus ja lämmitin	●	●	●
Istuimen säädöt: Eteen- ja taaksepäin sekä selkänojan ja käsinojen korkeus ja kaltevuus	●	●	●
Turvavyömuistutin	●	●	●
Lyhyet hallintavivut	●	●	●
Puhelimenpidin	●	●	●
Rullakaihdin (sopii etu-, tai sivuikkunaan)	●	●	●
Rullakaihdin (sopii etu-, sivu- ja takaikkunaan)	○	○	○
Liukuverholla varustettu kattoikkuna	●	●	●
5V USB-virtaliitin	●	●	●
Lasinpyyhkimen leveä puhdistuskulma	●	●	●
Avattavat ikkunat: etuikkunan ylä- ja alaosa sekä vasen	●	●	●
2 kaiutinta	●	●	●
4 nestetäytteistä joustavaa kiinnikettä	●	●	●
8 tuuman näyttö	●	●	●

Vakio- ja lisävarustevalikoimissa saattaa esiintyä maakohtaisia eroja. Kysy yksityiskohdista lisää omalta Hitachi maahantuojaltasi.

* Moottori- ja hydrauliohjain seuranta-anturi.

** Järjestelmä havaitsee esiohjauksen paineen ja pitää yllä asetetun nopeuden pitämällä esiohjauksen paineen vakiona.

VALVONTAJÄRJESTELMÄ	ZX135W-7	ZX150W-7	ZX155W-7
Merkkiäännet: ylikuumentuminen, moottorin öljynpaine, ylikuormitus, ongelma SCR-järjestelmässä	●	●	●
Hälytykset: Ylikuumentuminen, moottorin varoitusta, moottoriöljynpaine, lataus, polttoainemäärän varoitusta, hydrauliiikan suodattimen tukkeutuminen, ilmansuodattimen tukkeutuminen, työtila, ylikuorma, SCR-järjestelmän vika, jne.	●	●	●
Lisälaitteen toimintatiedot	●	●	●
Mittarinäytöt: Nopeusmittari, kierroslukumittari, välimatkamittari, jäähdytysnesteen lämpötila, käyttötunnit, polttoaineen kulutus, kello, DEF/AdBlue®-kulutus	●	●	●
Muut näytöt: Työtila, tyhjääntiautomaatiikka, hehkutus, peruutusnäyttö, työolosuhteet, jne.	●	●	●
35 kielivaihtoehtoa	●	●	●

ETUTYÖVALOT			
Lisävalo puomiin, LED, suojaus	○	○	○
Lisävalo eteen, ohjaamon katolle, LED	○	○	○
Lisävalo taakse, ohjaamon katolle, LED	○	○	○
Jarruvalot	●	●	●
Ääriävalot	●	●	●
Hätävalot	●	●	●
Ajovalot, LED	●	●	●
LED-valot kameraa varten (sivu- ja takanäkymäkamera)	○	○	○
Rekisterikilven valo	○	○	○
Vilkkumajakka (ohjaamon katolla)	○	○	○
Vilkkumajakka (vastapaino)	○	○	○
Suuntavilkut	●	●	●
LED-työvalot	●	●	●
LED-työvalot kaivuvarren alla	○	○	○

YLÄVAUNU			
AERIAL ANGLE® (270 asteen kamerajärjestelmä)	●	●	●
Akut 2 x 74 Ah	●	—	—
Akut 2 x 93 Ah	—	●	●
Päävirtakytkin	●	●	●
Suojakaide	●	●	●
Kädensija ohjaamon katolla	●	●	●
Vastapaino 2 150 kg	●	—	—
Vastapaino 2 800 kg	—	●	—
Vastapaino 3 100 kg	—	○	—
Vastapaino 3 200 kg	—	—	●
Sähköinen tankkauspumppu, automaattisella katkaisulla ja suodattimella varustettu	●	●	●
Polttoainemäärän ilmaisin	●	●	●
Hydrauliiikan öljymäärän ilmaisin	●	●	●
Lukittava polttoainesäiliön korkki	●	●	●
Lukittavat suojat	●	●	●
Huoltotason kaide	●	●	●
Taustapeilit (oikealla & vasemmalla puolella)	●	●	●
Taustapeilit, lämmitys (oikealla & vasemmalla puolella)	○	○	○
Pitävöpintaistat astinlevyt ja kalteet	●	●	●
Käännön jarru	●	●	●
Ylävaunun alapuolinen suoja	●	●	●

ALAVAUNU	ZX135W-7	ZX150W-7	ZX155W-7
Automaattinen voimansiirron ohjaus	●	●	●
Automaattinen työjarrun ohjaus	●	●	●
Kiinnitys	○	○	○
Vakionopeussäädin**	●	●	●
Sähkövarustus peräkärryä varten	○	○	○
Etusuojaus	●	●	●
Etupuskulevy + takatuki	○	○	○
Etulokasuojat / takalokasuojat	○	○	○
Etutuki + takapuskulevy	○	○	○
Etutuki + takatuki	○	○	○
Seisontajarru	●	●	●
Takapuskulevy	○	○	○
Puskulevyn takaosa, vahvistettu perävaunun hinausta varten	○	○	○
Taka tassujen runko, vahvistettu perävaunun hinausta varten	○	○	○
Työkalulaatikko: vasen puoli	●	●	●
Työkalulaatikko: oikea puoli	○	○	○
Pitokuvioiset renkaat, single tai paripyörät	●	●	●
4 sidontakorvaketta	●	●	●

KAIVULAITE			
Varren pään etävoitelu	●	●	●
Automaattinen voitelulaite (kääntölaite, puomi, kaivuvarsi ja kauha)	○	○	○
Valettu kauhan nivel A	●	●	●
Keskusvoitelujärjestelmä	●	●	●
Kaikki kauhan tapit ovat tiivistettyjä	●	●	●
Laippatappi	●	●	●
HN-holkki	●	●	●
Alavarren vahvistukset	○	○	○
Vahvistettu nivel B	○	○	○
Vahvistettu painelevy	●	●	●
WC (wolframi-karbid) pinnoitus	●	●	●
Hitsattu kauhan nivel A	○	○	○

LISÄLAITE			
2-nopeusvalitsimen lisävarusteet	○	○	○
Lisäpumppu (40 L/min)	○	○	○
Lisälaitteiden putkitukset	○	○	○
Iskuvasaran ja murskaimen hydrauliiikan valmius	●	●	●
Kouran putkitus	○	○	○
Esiohjauspiirin paineakku	●	●	●
PTO-venttiili	○	○	○

MUUT VARUSTEET			
ConSite	○	○	○
Global e-Service	●	●	●
Tiedonkeruujärjestelmä	●	●	●
Vakiotyökalarja	●	●	●
Ajosuunnan merkki alustan rungossa	●	●	●