



Oxley Piattaforme Srl

Via Giovanni Battista Moroni 32 – 20146 Milano

P.iva 02978930044 - C.f. 02978930044

REA nr. MI 2572204 - Cod. Univoco: SUBM70N

Cap. Sociale: I. V. € 600.000,00

Pec: oxleypiattaforme@legalmail.it

E-mail: info@oxley.it

Telefono +39 0171 857036



E-MAIL @commerciale@oxley.it

(348 5313299)

E-MAIL @assistenza@oxley.it

(348 2302033)

E-MAIL @noleggio@oxley.it

(348 5313296)

PIATTAFORMA AEREA

Tipo **AUTOCARRATA PATENTE C**

Marca **WUMAG**

Modello **WT850**

Anno **2002**

Veicolo **PPM K10K00**

Altezza lavoro **84 mt**

Sbraccio **30 mt**

Portata **450 Kg**

Navicella **Estensibile 2150/3500x900x1150 mm**

Peso totale **56 ton**

Rot. torretta **Continua**

Rot. navicella **180°**

Stabilizzazione **HE + HE**

Comandi **Elettroidraulici proporzionali**

Accessori

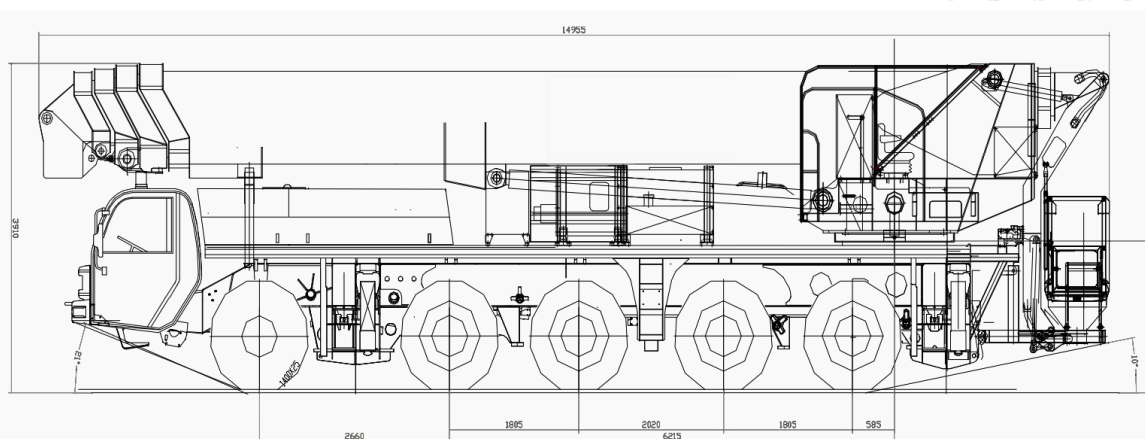
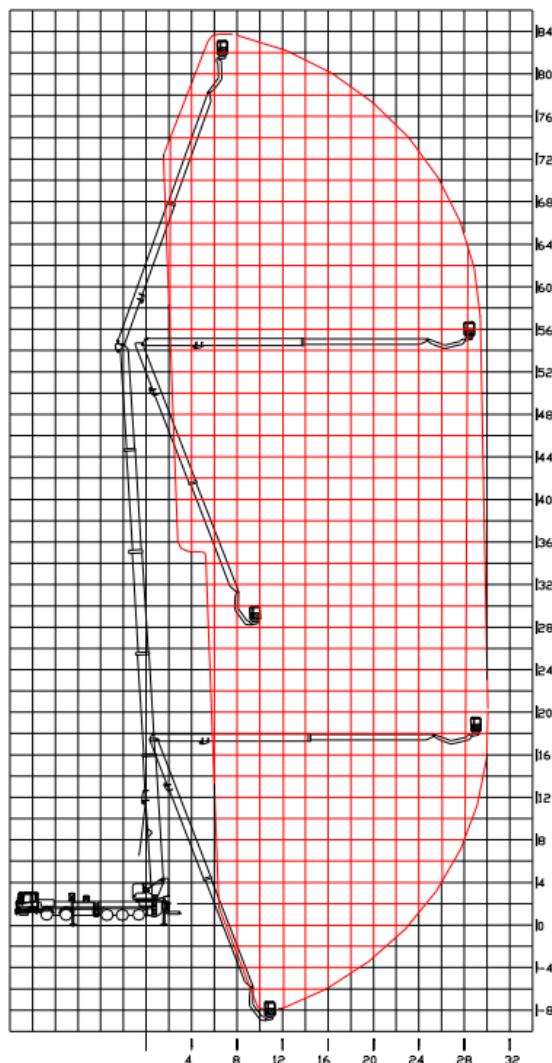

Cuneo

Via Valle Po, 141
12100 Cuneo (CN)



Milano

Via Seguro, 113
20153 Milano (MI)



Salerno

Via Nazionale snc
84030 Atena Lucana (SA)



Bari

S. P. 231 KM 2.300
70032 Bitonto (BA)



Catanzaro

Viale Europa trav II, 3/5
88100 Catanzaro (CZ)