



TTC 70
70 t capacity class
Telescopic crawler crane
Datasheet
metric



TTC 70

LEVEL UP

	Page · Page · Seite · Pagina · Página · Página · Страница:
Key	
Légende · Legende · Legenda · Lejenda · Legenda · Условные Обозначения	3
Highlights	
Atouts majeurs · Produktmerkmale · Caratteristiche principali · Características destacadas · Destaques · Основные функции	4
Weights	
Poids · Gewichte · Pesi · Pesos · Pesos · Вес	5
Dimensions · Dimensions · Abmessungen · Dimensioni · Dimensiones · Dimensões · Размеры	6-9
Range Graph – Main Boom	
Diagramme de charge · Arbeitsbereich · Diagramma di carico · Diagrama de carga · Gráfico de alcance · Диаграмма рабочей зоны	10
Load Chart – Main Boom. EUROPEAN STANDARD EN 13000	
Tableau de charge · Traglasttabelle · Tabella di carico · Tabla de carga · Tabela de carga · Таблица нагрузок	11-27
Range Graph – Jib	
Diagramme de charge · Arbeitsbereich · Diagramma di carico · Diagrama de carga · Gráfico de alcance · Диаграмма рабочей зоны	28
Load Chart – Jib. EUROPEAN STANDARD EN 13000	
Tableau de charge · Traglasttabelle · Tabella di carico · Tabla de carga · Tabela de carga · Таблица нагрузок	29
Technical Specifications	
Spécifications techniques · Technische Daten · Specifica tecnica · Especificación tecnica · Especificações técnicas · Технические характеристики	
Boom · Flèche · Ausleger · Braccio · Pluma · Lança · Стрела.....	30
Hoist · Treuil · Hubwerk · Argano · Cabrestante · Guincho · Подъем	30
Upper Structure · Tourelle · Oberwagen · Sovrastruttura · Superestructura · Estrutura superior · Верхняя надстройка	31
Cab and Controls · Cabine et commandes · Kabine und Steuerung · Cabina e comandi · Cabina y controles · Cabine e controles · Кабина и органы управления	31-32
Vehicle Performance · Performances du véhicule · Fahrleistungen · Prestazioni veicolo · Prestaciones del vehículo · Desempenho do veículo · Характеристики автомобиля.....	33
Tracks · Train de roulement · Laufwerk · Sistema trazione · Mecanismo de traslaciòn · Sistema de tração · Ходовой механизм	33
Options · Options · Optionen · Opzioni · Opciones · Opcionais · Дополнительные опции.....	33-34
Notes to lifting capacity	
Conditions d'utilisation · Anmerkungen zu den Tragfähigkeiten · Annotazioni sulle portate · Condiciones de utilización · Notas sobre capacidade de içamento · Примечания по грузоподъемности	36

LÉGENDE · LEGENDE · LEGENDA · LEJENDA · LEGENDA ·
УСЛОВНЫЕ ОБОЗНАЧЕНИЯ

	Counterweight · Contrepoids · Gegengewicht · Contrappeso · Contrapeso · Contrapeso · Противовес		No. of lines · Nombre de lignes · Anzahl Seile · Numero di taglie · No ramales · No cabos · Кол-во тросов
	Main boom · Flèche principale · Hauptausleger · Braccio principale · Pluma principal · Lança principal · Главная стрела		Single hook · Crochet simple · Haken einzeln · Gancio singolo · Gancho simple · Gancho simples · Однорыгий крюк
	Boom length · Longueur de flèche · Auslegerlänge · Lunghezza del braccio · Longitud pluma · Comprimento da lança · Длина стрелы		Performance · Performance · Leistungswerte · Prestazioni · Prestaciones · Desempenho · Характеристики
	Boom extension · Extension de flèche · Ausleger-Verlängerung · Prolunga · Extensión · Extensão da lança · Удлинитель стрелы		Boom elevation angle · Angle de relevage de la flèche · Auslegerwinkel · Angolo di brandeggio · Angulo elevación pluma · Angulo elevação lança · Угол стрелы
	Tip height · Hauteur de déversement · Rollenhöhe · Altezza di testa · Altura de la punta · Altura da ponta · Высота вершины		Working radius · Portée · Ausladung · Raggio di lavoro · Radio de trabajo · Raio de operação · Рабочий радиус
	Angular offsets · Déports angulaires · Abwinkelbar · Inclinazioni · Inclinación · Desvío angular · Угловое смещение		Minimum distance between hook block and boom head · Distance entre crochet et tête de flèche · Haken bis Rollenachse · Distancia minima tra bozzello e testa braccio · Distancia mínima gancho a cabeça pluma · Distância mínima entre moitão e cabeça da lança · Минимальное расстояние от крюка до оси шкива вершины
	Auxiliary head · Tête auxiliaire · Zusatzkopf · Testa auxiliaria · Cabeza auxiliar · Cabeça auxiliar · Дополнительная головка		Slewing locked · Orientation bloquée · Schwenksperre · Rotazione bloccata · Giro bloqueado · Giro bloqueado · Поворот блокирован
	Slewing / Allowable range · Orientation / Rayon admissible · Schwenken / zulässiger Bereich · Rotazione / Angolo di rotazione permesso · Giro / Rango admissible · Giro / Amplitude admitida · Поворот/допуст. диапазон		Slewing gears · Réducteurs d'orientation · Schwenkwerk · Sistema di rotazione · Sistema de giro · Engrenagens do giro · Редукторы поворота
	Tracks · Train de roulement · Laufwerk · Sistema trazione · Mecanismo de traslación · Sistema de tração · Ходовой механизм		Crane operation with side inclination · Opération de grue avec inclinaison latérale · Kranbetrieb mit seitlicher Neigung · Operazione della gru con inclinazione laterale · Operación de grúa con inclinación lateral · Operação de grua com inclinação lateral · Работа крана с боковым наклоном
	Main hoist · Treuil principal · Haupthubwerk · Argano principale · Cabrestante principal · Guincho principal · Главный подъем		Auxiliary hoist · Treuil auxiliaire · Zusatzhubwerk · Argano auxiliar · Cabrestante auxiliar · Guincho auxiliar · Вспомогательный подъем
	Hoist speed · Vitesse du treuil · Geschwindigkeit des Hubwerks · Velocità argano · Velocidad cabrestante · Velocidade guincho · Скорость подъема		Rope length · Longueur de câble · Seillänge · Lunghezza fune · Longitud cable · Compr. cabo · Длина троса
	Rope · Câble · Seil · Fune · Cable · Cabo · Трос		Rope diameter · Diamètre du câble · Seildurchmesser · Diametro della fune · Diámetro cable · Diámetro do cabo · Диаметр троса
	Hook block · Crochet-moufle · Unterflasche · Bozzello · Gancho · Moitão · Крюк/блок		Line pull · Traction du câble · Seilzug · Tiro sulla fune · Tracción cable · Tração linha · Нагрузка на трос
	Cab · Cabine · Kabine · Cabina · Cabina · Cabine · Кабина		Engine · Moteur · Motor · Motore · Motor · Motor · Двигатель
	Controls · Commande · Bedienelemente · Comandi · Controles · Controles · Орг. управления		Speed · Vitesse · Fahrgeschwindigkeit · Velocità di traslazione · Velocidad · Velocidade · Скорость
	Hydraulics · Hydraulique · Hydraulik · Sistema idraulico · Sistema hidráulico · Sistema hidráulico · Гидравлическая система		Heating / Air conditioning · Chauffage / Climatisation · Heizung / Klimaanlage · Riscaldamento / Aria condizionata · Calefacción / Climatización · Calefação / Ar condicionado · Обогрев/кондиционер
	Operation temperature · Température de service · Betriebs-temperatur · Temperatura di lavoro · Temperatura de servicio · Temperatura operação · Рабочая температура		Gradeability · Tenue de route en côte · Steigfähigkeit · Inclinazione massima superabile · Pendiente máx. · Capacidade de rampa · Преодолеваемый уклон
	Lights · Les feux · Beleuchtung · Luci · Lucas · Faróis · Освещение		Downhill gradeability · Capacité de franchissement en descente · Bergabfahrsteigfähigkeit · Capacità di superamento pendenza in discesa · Capacidad de superación de pendientes en descenso · Capacidade de transposição de declives em descida · Преодолеваемость уклонов при движении под уклон
	Electric circuit · Circuit électrique · Elektrische Anlage · Circuito elettrico · Circuito eléctrico · Circuito eléctrico · Гидропневматический тормоз		Lateral gradeability · Aptitude de franchissement latéral · Seitliche Steigfähigkeit · Capacità di superamento pendenza laterale · Capacidad de pendiente lateral · Capacidade de inclinação lateral · Поперечная преодолеваемость уклон
	Crane / Crane in standard configuration · Grue / Grue en configuration standard · Kran / Kran in Standardkonfiguration · Gru / Gru in konfigurazione standard · Grúa / Grúa configuración estándar · Guindaste / Guindaste na configuração padrão · Кран/кран в стандартной комплектации		Gross vehicle weight · Poids en charge du véhicule · Fahrzeug-Gesamtgewicht · Peso lordo del veicolo · Peso bruto vehiculo · Peso sobre o eixo dianteiro · Полный вес крана
	Crane without counterweight · Grue sans contrepoids · Kran ohne Gegengewicht · Gru senza contrappeso · Grúa sin contrapeso · Guindaste sem contrapeso · Кран без противовесов		No. of sheaves · Nombre de poulies · Anzahl Rollen · Numero di pulegge · No poleas · No roldanas · Кол-во шкивов
	Rated weight on hook block · Poids nominal sur crochet moufle · Nenngewicht an Unterflasche · Carco nominale al bozzello · Carga nominal en gancho · Peso nominal no moitão · Ном. нагрузка на крюк/блок		Rams-horn hook · Double crochet · Doppelhaken · Gancio ad ancora · Aparejo gancho doble · Gancho ch. carneiro · Двойной крюк

HIGHLIGHTS

TTC 70

ATOUS MAJEURS · PRODUKTMERKMALE · CARATTERISTICHE PRINCIPALI ·
CARACTERÍSTICAS DESTACADAS · DESTAQUES · ОСНОВНЫЕ ФУНКЦИИ

- ▶ Rated capacity · Capacité nominale · Nennttraglast · Capacità nominale · Capacidad nominal · Capacidade nominal ·
Номинальная грузоподъемность:

70 t at 2.5 m working radius
70 t à 2,5 m de portée
70 t bei 2,5 m Ausladung
70 t a 2,5 m dall'asse di rotazione
70 t a 2,5 m radio de trabajo
70 t a 2,5 m raio de operação
70 т рабочий радиус на 2,5 м

- ▶ Maximum main boom length · Longueur max. de flèche · Max. Auslegerlänge · Lunghezza massima braccio telescopico ·
Longitud de pluma máx. · Comprimento máximo da lança · Максимальная длина стрелы:

36,9 m

- ▶ Maximum tip height · Hauteur max. de déversement · Max. Rollenhöhe · Altezza di testa massima · Altura de la punta máx. ·
Altura da ponta máx. · Максимальная высота вершины:

39 m

- ▶ Maximum hook height · Hauteur max. au crochet · Max. Hakenhöhe · Altezza massima del gancio · Altura de gancho máxima ·
Altura máxima do gancho · Максимальная высота до крюка:







37 m

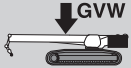
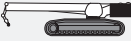

WEIGHTS

TTC 70

POIDS · GEWICHTE · PESI · PESOS · PESOS · BEC

	
 Weight without hook block and without counterweight Poid sans crochet moufle et sans contrepoids · Gewicht ohne Unterflasche und ohne Gegengewicht · Peso senza bozzello e senza contrappeso · Peso sin gancho y sin contrapeso · Peso sem moitão e sem contrapeso · п/Крюноблок и без противовесов	44 500 kg
Add / Subtract for main optional equipment · Supplément / retrait de poids pour équipement optionnel · Für optionale Ausstattung hinzufügen / abziehen · Da sommare a seconda dell'allestimento opzionale · Sumar / restar para equipamiento opcional principal · Acrescentar / subtrair para principais equipamentos opcionais · Добавить/вычесть для дополнительного оборудования	
Superstructure counterweight Contrepoids de la superstructure · Oberwagen-Gegengewicht · Contrappeso della sovrastruttura · Contrapeso de la superestructura · Contrapeso da superestruturura · Противовес поворотной платформы	+ 18 000 kg
Front undercarriage counterweight Contrepoids avant du châssis inférieur · Vorderes Gegengewicht des Unterwagens · Contrappeso anteriore del sottocarro · Contrapeso delantero del tren de rodaje · Contrapeso dianteiro do material rodante · Передний противовес ходовой части	+ 4 000 kg
Rear undercarriage counterweight Contrepoids arrière du châssis inférieur · Hinteres Gegengewicht des Unterwagens · Contrappeso posteriore del sottocarro · Contrapeso trasero del tren de rodaje · Contrapeso traseiro do material rodante · Задний противовес ходовой части	+ 4 000 kg
 8 m / 15 m Jib stowed aside the boom escamotable sur le côté de la flèche · seitlich am Ausleger verstaut · staffata a lato braccio · Lança almanecada lateralmente a la pluma · guardada na lateral da lança · складываемая сбоку на главной стреле	+ 1 200 kg
 Auxiliary hoist Treuil auxiliaire · Zusatzhubwerk · Argano ausiliario · Cabrestante auxiliar · Guincho auxiliar · Вспомогательный подъем	+970 kg
 70 t Single hook Crochet simple · Haken einzeln · Gancio singolo · Gancho simple · Gancho simples · Однорогий крюк	+ 660 kg
 20 t Single hook Crochet simple · Haken einzeln · Gancio singolo · Gancho simple · Gancho simples · Однорогий крюк	+ 300 kg
 10 t Single hook Crochet simple · Haken einzeln · Gancio singolo · Gancho simple · Gancho simples · Однорогий крюк	+ 180 kg
NOTE: Values are subject to 2% variation · REMARQUE : Les valeurs sont sujettes à une variation de 2% · HINWEIS: Werte können bis zu 2% abweichen · NOTA: I valori possono variare fino al 2% · NOTA: Valores sujetos a una variación del 2% · OBSERVAÇÃO: Valores sujeitos a 2% de variação · ПРИМЕЧАНИЕ. Значения даны с допуском +/- 2%	

DIMENSIONS

TTC 70

DIMENSIONS · ABMESSUNGEN · DIMENSIONI · DIMENSIONES ·
DIMENSÕES · РАЗМЕРЫ

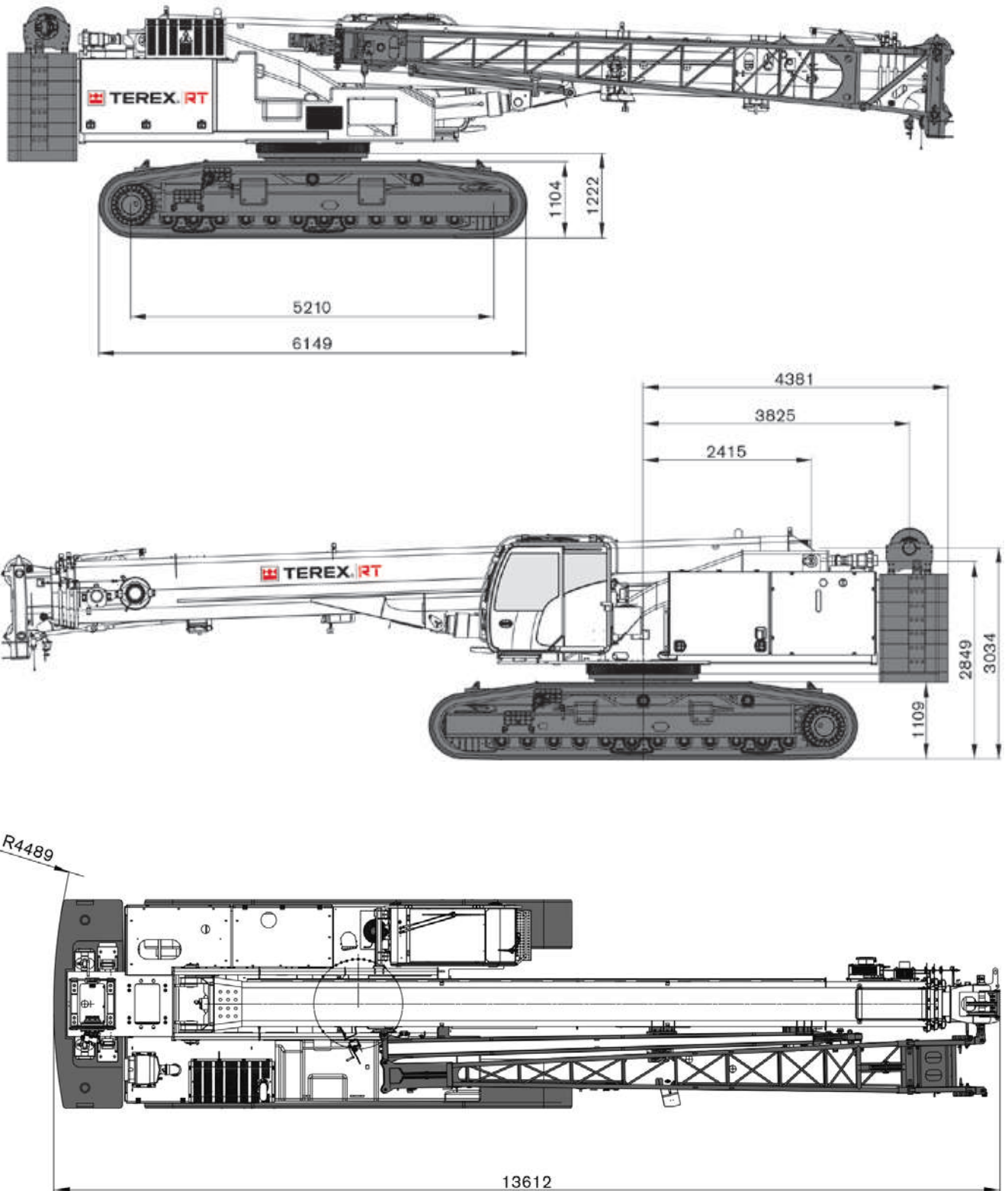

DIMENSIONS

TTC 70

DIMENSIONS · ABMESSUNGEN · DIMENSIONI · DIMENSIONES ·
DIMENSÕES · РАЗМЕРЫ

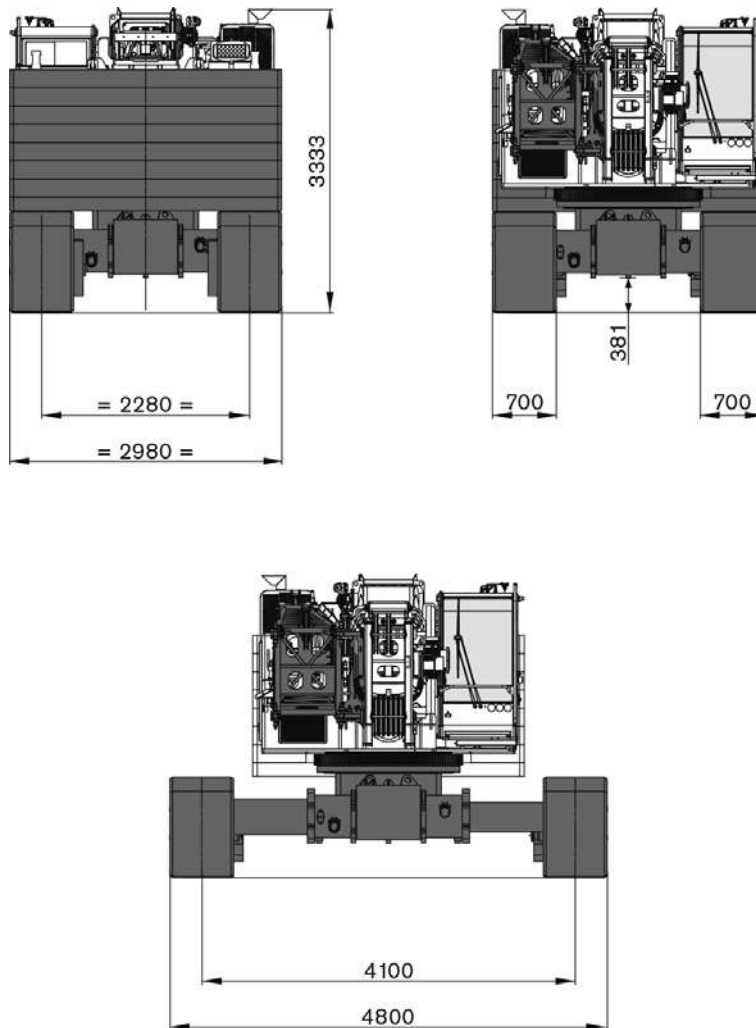

DIMENSIONS

TTC 70

DIMENSIONS · ABMESSUNGEN · DIMENSIONI · DIMENSIONES · DIMENSÕES · РАЗМЕРЫ

Carriage counterweight assembly procedures · Procédures de montage du contrepoids du chariot · Montageverfahren des Laufwerksgegengewichts · Fasi di montaggio del contrappeso del carro · Procedimientos de montaje del contrapeso del carro · Procedimentos de montagem do contrapeso do carro · Процедуры монтажа противовеса тележки

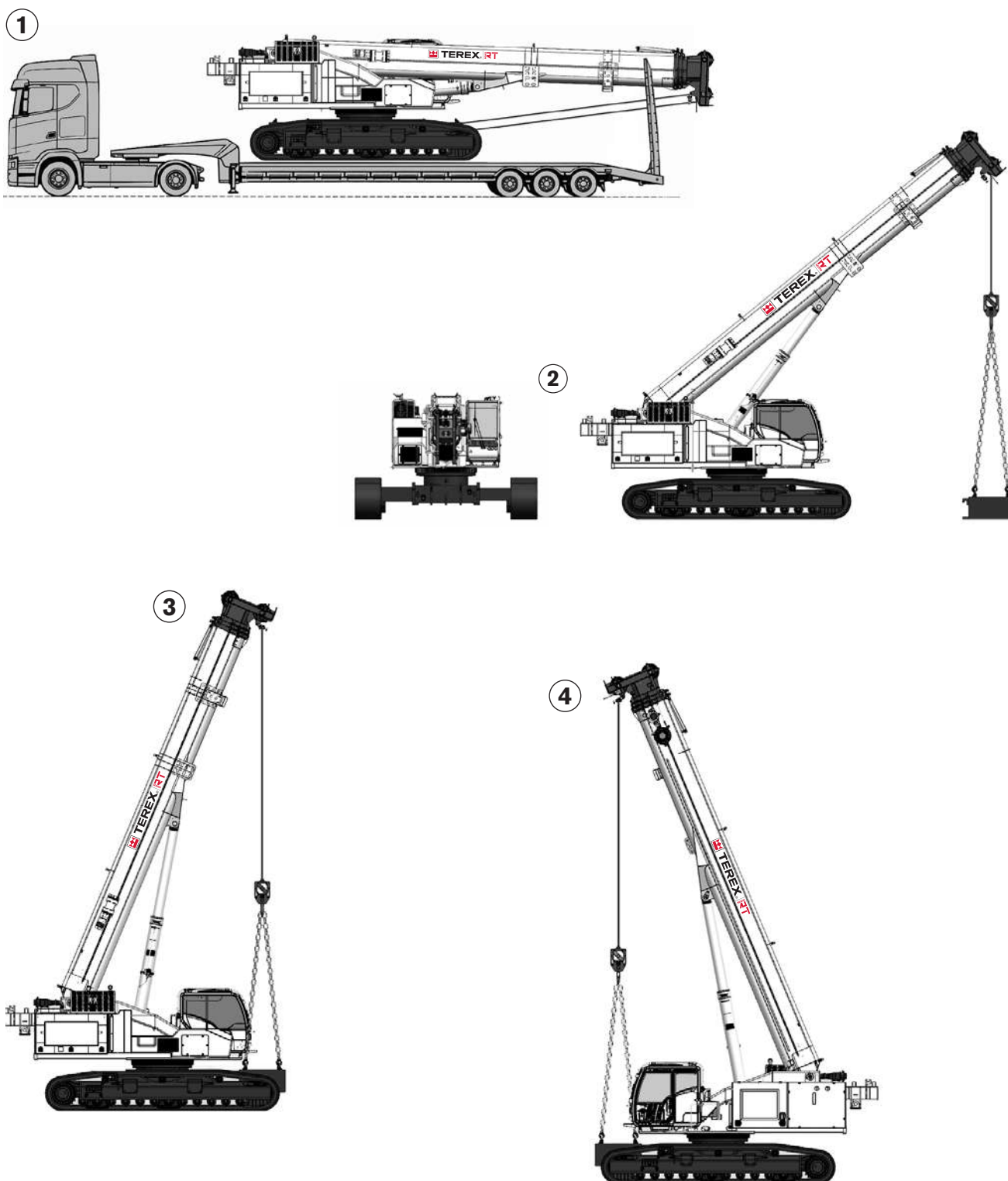

DIMENSIONS

TTC 70

DIMENSIONS · ABMESSUNGEN · DIMENSIONI · DIMENSIONES · DIMENSÕES · РАЗМЕРЫ

Tower counterweight assembly procedures · Procédures de montage du contrepoids de la tour · Montageverfahren des Turmgegengewichts · Fasi di montaggio del contrappeso della torre · Procedimientos de montaje del contrapeso de la torre · Procedimentos de montagem do contrapeso da torre · Процедуры монтажа противовеса башни

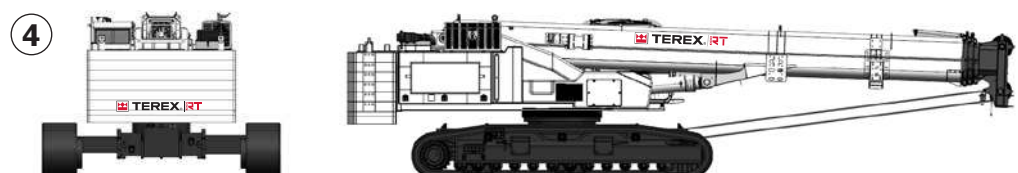
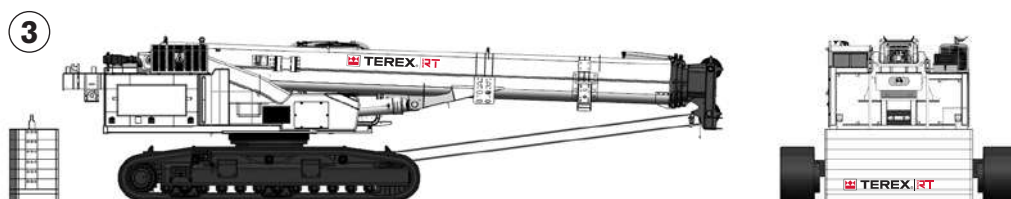
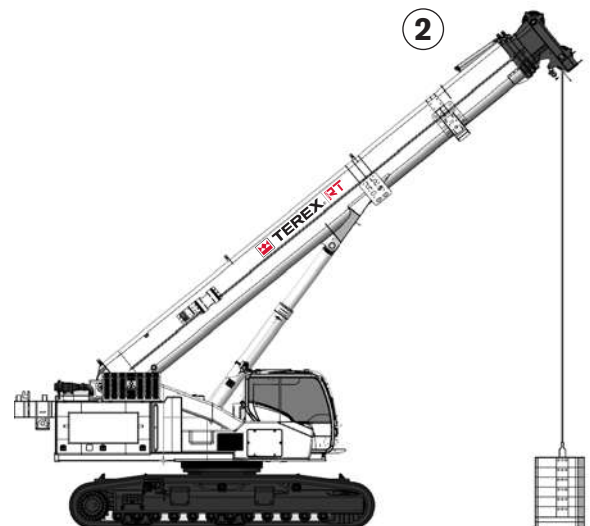
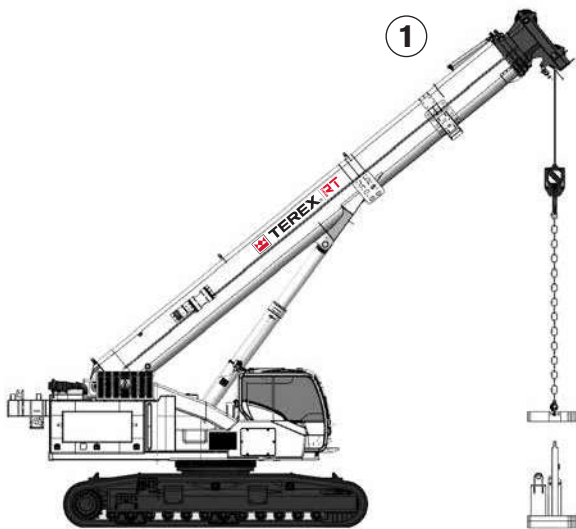

RANGE GRAPH – MAIN BOOM

TTC 70

DIAGRAMME DE CHARGE · ARBEITSBEREICH · DIAGRAMMA DI CARICO ·
 DIAGRAMA DE CARGA · GRÁFICO DE ALCANCE · ДИАГРАММА РАБОЧЕЙ ЗОНЫ

Mode 3:
Proportional · Proportionnalité · Proportional ·
Proporzionalità · Proporcional · Proporcional ·
Пропорциональное

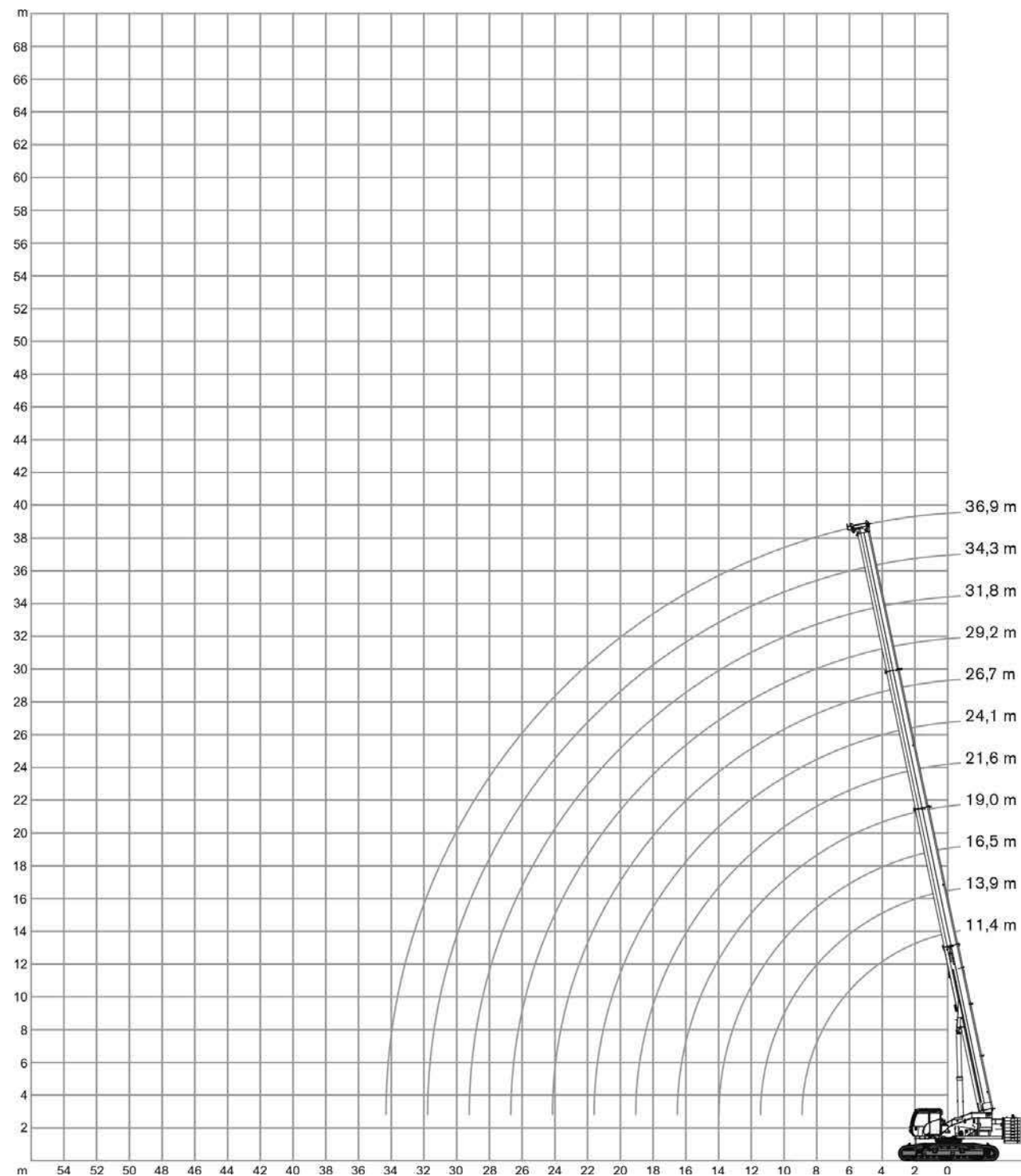
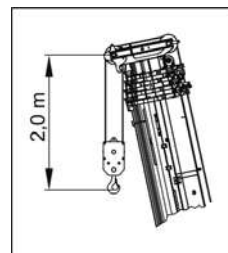

LOAD CHART – MAIN BOOM

EUROPEAN STANDARD EN 13000





TTC 70

TABLEAU DE CHARGE · TRAGLASTTABELLE · TABELLA DI CARICO ·
TABLA DE CARGA · TABELA DE CARGA · ТАБЛИЦА НАГРУЗОК

Mode 1:

**Stability · Stabilité · Standfestigkeit · Stabilità · Estabilidad ·
Estabilidade · Устойчивость**



  18+4+4 t  4,10 m  1°  360° EUROPEAN STANDARD EN 13000											
	11,4 m	15,6 m	19,9 m	24,1 m	28,4 m	30,5 m	32,6 m	34,7 m	36,9 m		
m	t	t	t	t	t	t	t	t	t	t	m
2,5	70,0	24,7	24,4	-	-	-	-	-	-	-	2,5
3,0	64,5	24,9	24,5	-	-	-	-	-	-	-	3,0
3,5	59,7	25,2	24,7	24,4	-	-	-	-	-	-	3,5
4,0	55,6	26,0	24,8	23,8	-	-	-	-	-	-	4,0
4,5	52,1	26,3	25,0	22,3	15,5	-	-	-	-	-	4,5
5,0	49,0	26,7	24,9	20,9	15,6	15,5	15,5	-	-	-	5,0
6,0	36,3	27,7	22,3	18,5	15,7	15,6	15,6	15,5	15,5	-	6,0
7,0	28,7	28,9	20,0	16,6	13,8	15,7	15,7	15,6	15,6	-	7,0
8,0	23,5	23,7	18,2	15,1	13,3	13,9	13,8	15,7	15,6	-	8,0
9,0	-	20,2	16,7	13,7	12,1	13,0	13,8	13,8	13,8	-	9,0
10,0	-	17,3	15,4	12,6	11,1	11,9	12,7	13,4	13,0	-	10,0
11,0	-	15,1	14,3	11,6	10,2	11,0	11,7	12,3	11,9	-	11,0
12,0	-	13,4	13,3	10,8	9,5	10,2	10,9	11,4	11,0	-	12,0
14,0	-	-	11,7	9,4	8,2	8,9	9,5	9,8	9,5	-	14,0
16,0	-	-	9,0	8,3	7,1	7,8	8,4	8,6	8,3	-	16,0
18,0	-	-	-	7,2	6,3	6,8	7,5	7,6	7,1	-	18,0
20,0	-	-	-	6,5	5,6	6,1	6,6	6,6	6,3	-	20,0
22,0	-	-	-	-	5,1	5,5	6,0	5,2	5,7	-	22,0
24,0	-	-	-	-	4,6	5,1	4,7	4,5	4,4	-	24,0
26,0	-	-	-	-	-	4,6	4,1	3,9	3,8	-	26,0
28,0	-	-	-	-	-	4,2	3,5	3,4	3,3	-	28,0
30,0	-	-	-	-	-	-	3,1	3,0	2,9	-	30,0
32,0	-	-	-	-	-	-	-	2,6	2,5	-	32,0
34,0	-	-	-	-	-	-	-	-	2,2	-	34,0
36,0	-	-	-	-	-	-	-	-	-	-	36,0

LOAD CHART – MAIN BOOM

EUROPEAN STANDARD EN 13000





TTC 70

TABLEAU DE CHARGE · TRAGLASTTABELLE · TABELLA DI CARICO ·
TABLA DE CARGA · TABELA DE CARGA · ТАБЛИЦА НАГРУЗОК

Mode 2:

**Strength · Force · Hubkraft · Robustezza · Resistencia ·
Resistência · Прочность**



  18+4+4 t  4,10 m  1°  360° EUROPEAN STANDARD EN 13000										
	11,4 m	13,5 m	15,6 m	17,8 m	19,9 m	24,1 m	28,4 m	32,6 m	36,9 m	
m	t	t	t	t	t	t	t	t	t	m
2,5	70,0	55,4	54,6	42,0	23,2	-	-	-	-	2,5
3,0	64,5	56,2	55,2	42,3	22,8	-	-	-	-	3,0
3,5	59,7	57,1	55,8	42,7	23,0	21,0	-	-	-	3,5
4,0	55,6	53,7	51,9	42,1	22,4	21,1	-	-	-	4,0
4,5	52,1	50,2	48,6	41,1	22,6	21,2	21,0	-	-	4,5
5,0	49,0	47,2	45,6	38,7	22,8	21,3	21,1	20,9	-	5,0
6,0	36,3	35,9	34,9	34,8	22,3	21,6	19,7	19,6	15,5	6,0
7,0	28,7	28,1	27,7	27,2	22,8	20,4	20,0	18,5	15,6	7,0
8,0	23,5	23,0	22,7	22,3	23,6	20,5	18,2	16,7	15,6	8,0
9,0	-	19,3	19,1	18,7	18,4	18,7	16,5	15,1	13,8	9,0
10,0	-	16,6	16,3	16,0	15,8	17,2	15,1	13,9	13,0	10,0
11,0	-	14,4	14,1	13,9	13,7	14,0	13,9	12,7	11,9	11,0
12,0	-	-	12,4	12,1	12,0	12,3	12,9	11,7	11,0	12,0
14,0	-	-	-	9,6	9,4	9,8	11,1	10,1	9,5	14,0
16,0	-	-	-	-	7,5	7,9	8,2	8,9	8,3	16,0
18,0	-	-	-	-	-	6,6	6,8	7,0	7,1	18,0
20,0	-	-	-	-	-	5,4	5,7	5,8	6,3	20,0
22,0	-	-	-	-	-	-	4,8	4,9	5,7	22,0
24,0	-	-	-	-	-	-	4,1	4,2	4,4	24,0
26,0	-	-	-	-	-	-	-	3,7	3,8	26,0
28,0	-	-	-	-	-	-	-	3,2	3,3	28,0
30,0	-	-	-	-	-	-	-	2,7	2,9	30,0
32,0	-	-	-	-	-	-	-	-	2,5	32,0
34,0	-	-	-	-	-	-	-	-	2,2	34,0
36,0	-	-	-	-	-	-	-	-	-	36,0

LOAD CHART – MAIN BOOM

EUROPEAN STANDARD EN 13000





TTC 70

TABLEAU DE CHARGE · TRAGLASTTABELLE · TABELLA DI CARICO ·
TABLA DE CARGA · TABELA DE CARGA · ТАБЛИЦА НАГРУЗОК

Mode 3:

**Proportional · Proportionnalité · Proportional · Proportional
Proporcional · Proporcional · Пропорциональное**



  18+4+4 t  4,10 m  1°  360° EUROPEAN STANDARD EN 13000													
	11,4 m	13,9 m	16,5 m	19,0 m	21,6 m	24,1 m	26,7 m	29,2 m	31,8 m	34,3 m	36,9 m		
m	t	t	t	t	t	t	t	t	t	t	t	m	
2,5	70,0	25,0	24,6	24,4	-	-	-	-	-	-	-	2,5	
3,0	64,5	25,2	24,8	24,6	24,4	-	-	-	-	-	-	3,0	
3,5	59,7	25,6	25,0	24,7	24,5	24,4	-	-	-	-	-	3,5	
4,0	55,6	26,0	25,3	24,9	24,7	24,5	24,4	-	-	-	-	4,0	
4,5	52,1	26,4	25,6	25,1	24,8	24,6	24,5	24,4	-	-	-	4,5	
5,0	49,0	26,9	25,9	25,4	25,0	24,8	24,6	24,5	23,8	-	-	5,0	
6,0	36,3	28,2	26,7	25,9	25,4	25,1	23,6	22,3	21,1	18,9	15,5	6,0	
7,0	28,7	31,6	27,7	26,6	25,4	22,9	21,2	19,9	18,9	18,0	15,6	7,0	
8,0	23,5	23,4	23,4	23,2	23,1	20,8	19,2	17,9	17,0	16,2	15,6	8,0	
9,0	-	19,7	19,7	19,6	21,2	19,0	17,5	16,3	15,4	14,8	13,8	9,0	
10,0	-	17,1	16,9	16,9	16,8	17,4	16,0	15,0	14,1	13,5	13,0	10,0	
11,0	-	14,8	14,9	14,7	14,7	16,1	14,7	13,8	13,0	12,4	11,9	11,0	
12,0	-	-	13,0	13,0	13,0	12,9	13,7	12,7	12,0	11,4	11,0	12,0	
14,0	-	-	10,4	10,4	10,4	10,4	10,4	11,0	10,4	9,9	9,5	14,0	
16,0	-	-	-	8,5	8,5	8,5	8,5	8,5	9,1	8,6	8,3	16,0	
18,0	-	-	-	-	7,1	7,1	7,1	7,1	7,1	7,6	7,1	18,0	
20,0	-	-	-	-	-	6,0	6,0	6,0	5,9	6,6	6,3	20,0	
22,0	-	-	-	-	-	-	5,1	5,1	5,1	5,1	5,7	22,0	
24,0	-	-	-	-	-	-	4,4	4,4	4,4	4,4	4,4	24,0	
26,0	-	-	-	-	-	-	-	3,8	3,8	3,8	3,8	26,0	
28,0	-	-	-	-	-	-	-	-	3,3	3,3	3,3	28,0	
30,0	-	-	-	-	-	-	-	-	-	2,9	2,9	30,0	
32,0	-	-	-	-	-	-	-	-	-	-	2,5	32,0	
34,0	-	-	-	-	-	-	-	-	-	-	2,2	34,0	
36,0	-	-	-	-	-	-	-	-	-	-	-	36,0	

LOAD CHART – MAIN BOOM

EUROPEAN STANDARD EN 13000

TTC 70

TABLEAU DE CHARGE · TRAGLASTTABELLE · TABELLA DI CARICO ·
TABLA DE CARGA · TABELA DE CARGA · ТАБЛИЦА НАГРУЗОК

Mode 1:

**Stability · Stabilité · Standfestigkeit · Stabilità · Estabilidad ·
Estabilidade · Устойчивость**



		18 t		4,10 m		1°		360°		EUROPEAN STANDARD EN 13000	
		11,4 m		15,6 m		19,9 m		24,1 m		28,4 m	
		30,5 m		32,6 m		34,7 m		36,9 m			
		m		t		t		t		m	
2,5			70,0	-	-	-	-	-	-	-	2,5
3,0		64,5	24,9	24,5	-	-	-	-	-	-	3,0
3,5		59,7	25,2	24,7	24,4	-	-	-	-	-	3,5
4,0		55,6	26,0	24,8	23,8	-	-	-	-	-	4,0
4,5		52,1	26,3	25,0	22,3	15,5	-	-	-	-	4,5
5,0		49,0	26,7	24,9	20,9	15,6	15,5	15,5	-	-	5,0
6,0		33,5	27,7	22,3	18,5	15,7	15,6	15,6	15,5	15,5	6,0
7,0		26,4	28,9	20,0	16,6	13,8	15,7	15,7	15,6	15,6	7,0
8,0		21,6	21,9	18,2	15,1	13,3	13,9	13,8	15,7	15,6	8,0
9,0		-	18,4	16,7	13,7	12,1	13,0	13,8	13,8	13,8	9,0
10,0		-	15,9	15,4	12,6	11,1	11,9	12,7	13,4	13,0	10,0
11,0		-	14,0	14,3	11,6	10,2	11,0	11,7	12,3	11,9	11,0
12,0		-	12,2	13,3	10,8	9,5	10,2	10,9	11,4	11,0	12,0
14,0		-	-	10,0	9,4	8,2	8,9	9,5	9,8	9,5	14,0
16,0		-	-	8,2	8,3	7,1	7,8	8,4	8,6	8,3	16,0
18,0		-	-	-	7,2	6,3	6,8	6,6	6,4	7,1	18,0
20,0		-	-	-	6,5	5,6	6,1	5,6	5,4	5,3	20,0
22,0		-	-	-	-	5,1	5,5	4,8	4,6	4,5	22,0
24,0		-	-	-	-	4,6	4,3	4,1	4,0	3,9	24,0
26,0		-	-	-	-	-	3,7	3,6	3,5	3,3	26,0
28,0		-	-	-	-	-	3,3	3,1	3,0	2,9	28,0
30,0		-	-	-	-	-	-	2,7	2,6	2,5	30,0
32,0		-	-	-	-	-	-	-	2,2	2,1	32,0
34,0		-	-	-	-	-	-	-	-	1,8	34,0
36,0		-	-	-	-	-	-	-	-	-	36,0

LOAD CHART – MAIN BOOM

EUROPEAN STANDARD EN 13000





TTC 70

TABLEAU DE CHARGE · TRAGLASTTABELLE · TABELLA DI CARICO ·
TABLA DE CARGA · TABELA DE CARGA · ТАБЛИЦА НАГРУЗОК

Mode 2:

**Strength · Force · Hubkraft · Robustezza · Resistencia ·
Resistència · Прочность**



    EUROPEAN STANDARD EN 13000											
	11,4 m	13,5 m	15,6 m	17,8 m	19,9 m	24,1 m	28,4 m	32,6 m	36,9 m		
m	t	t	t	t	t	t	t	t	t	m	
2,5	70,0	55,4	54,6	42,0	23,2	-	-	-	-	2,5	
3,0	64,5	56,2	55,2	42,3	22,8	-	-	-	-	3,0	
3,5	59,7	57,1	55,8	42,7	23,0	21,0	-	-	-	3,5	
4,0	55,6	53,7	51,9	42,1	22,4	21,1	-	-	-	4,0	
4,5	52,1	50,2	48,6	41,1	22,6	21,2	21,0	-	-	4,5	
5,0	49,0	47,2	45,6	38,7	22,8	21,3	21,1	20,9	-	5,0	
6,0	33,5	32,8	32,2	34,8	22,3	21,6	19,7	19,6	15,5	6,0	
7,0	26,4	25,8	25,3	25,0	22,8	20,4	20,0	18,5	15,6	7,0	
8,0	21,6	21,1	20,7	20,4	20,1	20,5	18,2	16,7	15,6	8,0	
9,0	-	17,7	17,4	17,1	16,8	18,7	16,5	15,1	13,8	9,0	
10,0	-	15,1	14,8	14,7	14,4	14,7	15,1	13,9	13,0	10,0	
11,0	-	13,1	12,8	12,6	12,4	12,8	13,9	12,7	11,9	11,0	
12,0	-	-	11,2	11,0	10,8	11,3	11,4	11,7	11,0	12,0	
14,0	-	-	-	8,6	8,5	8,8	9,1	10,1	9,5	14,0	
16,0	-	-	-	-	6,8	7,1	7,4	7,6	8,3	16,0	
18,0	-	-	-	-	-	5,8	6,1	6,2	7,1	18,0	
20,0	-	-	-	-	-	4,8	5,1	5,2	5,3	20,0	
22,0	-	-	-	-	-	-	4,2	4,4	4,5	22,0	
24,0	-	-	-	-	-	-	3,5	3,7	3,9	24,0	
26,0	-	-	-	-	-	-	-	3,2	3,3	26,0	
28,0	-	-	-	-	-	-	-	2,7	2,9	28,0	
30,0	-	-	-	-	-	-	-	2,3	2,5	30,0	
32,0	-	-	-	-	-	-	-	-	2,1	32,0	
34,0	-	-	-	-	-	-	-	-	1,8	34,0	
36,0	-	-	-	-	-	-	-	-	-	36,0	

LOAD CHART – MAIN BOOM

EUROPEAN STANDARD EN 13000





TTC 70

TABLEAU DE CHARGE · TRAGLASTTABELLE · TABELLA DI CARICO ·
TABLA DE CARGA · TABELA DE CARGA · ТАБЛИЦА НАГРУЗОК

Mode 3:

Proportional · Proportionnalité · Proportional · Proportional
Proporcional · Proporcional · Пропорциональное



 18 t  4,10 m  1°  360° EUROPEAN STANDARD EN 13000													
	11,4 m	13,9 m	16,5 m	19,0 m	21,6 m	24,1 m	26,7 m	29,2 m	31,8 m	34,3 m	36,9 m		
m	t	t	t	t	t	t	t	t	t	t	t	m	m
2,5	70,0	25,0	24,6	24,4	-	-	-	-	-	-	-	2,5	2,5
3,0	64,5	25,2	24,8	24,6	24,4	-	-	-	-	-	-	3,0	3,0
3,5	59,7	25,6	25,0	24,7	24,5	24,4	-	-	-	-	-	3,5	3,5
4,0	55,6	26,0	25,3	24,9	24,7	24,5	24,4	-	-	-	-	4,0	4,0
4,5	52,1	26,4	25,6	25,1	24,8	24,6	24,5	24,4	-	-	-	4,5	4,5
5,0	49,0	26,9	25,9	25,4	25,0	24,8	24,6	24,5	23,8	-	-	5,0	5,0
6,0	33,5	28,2	26,7	25,9	25,4	25,1	23,6	22,3	21,1	18,9	15,5	6,0	6,0
7,0	26,4	26,3	27,7	26,6	25,4	22,9	21,2	19,9	18,9	18,0	15,6	7,0	7,0
8,0	21,6	21,5	21,4	21,3	23,1	20,8	19,2	17,9	17,0	16,2	15,6	8,0	8,0
9,0	-	18,1	18,1	18,1	18,1	19,0	17,5	16,3	15,4	14,8	13,8	9,0	9,0
10,0	-	15,5	15,5	15,5	15,4	15,4	16,0	15,0	14,1	13,5	13,0	10,0	10,0
11,0	-	13,5	13,5	13,5	13,4	13,4	14,7	13,8	13,0	12,4	11,9	11,0	11,0
12,0	-	-	11,9	11,9	11,9	11,8	11,8	12,7	12,0	11,4	11,0	12,0	12,0
14,0	-	-	9,4	9,4	9,4	9,5	9,4	9,4	10,4	9,9	9,5	14,0	14,0
16,0	-	-	-	7,7	7,7	7,7	7,7	7,7	7,7	7,7	8,6	16,0	16,0
18,0	-	-	-	-	6,4	6,4	6,4	6,4	6,4	6,3	7,1	18,0	18,0
20,0	-	-	-	-	-	5,4	5,4	5,3	5,4	5,3	5,3	20,0	20,0
22,0	-	-	-	-	-	-	4,5	4,5	4,5	4,5	4,5	22,0	22,0
24,0	-	-	-	-	-	-	3,9	3,9	3,9	3,9	3,9	24,0	24,0
26,0	-	-	-	-	-	-	-	3,3	3,3	3,3	3,3	26,0	26,0
28,0	-	-	-	-	-	-	-	-	2,8	2,9	2,9	28,0	28,0
30,0	-	-	-	-	-	-	-	-	-	2,5	2,5	30,0	30,0
32,0	-	-	-	-	-	-	-	-	-	-	2,1	32,0	32,0
34,0	-	-	-	-	-	-	-	-	-	-	1,8	34,0	34,0
36,0	-	-	-	-	-	-	-	-	-	-	-	36,0	36,0

LOAD CHART – MAIN BOOM

EUROPEAN STANDARD EN 13000





TTC 70

TABLEAU DE CHARGE · TRAGLASTTABELLE · TABELLA DI CARICO ·
TABLA DE CARGA · TABELA DE CARGA · ТАБЛИЦА НАГРУЗОК

Mode 1:

**Stability · Stabilité · Standfestigkeit · Stabilità · Estabilidad ·
Estabilidade · Устойчивость**



  5,4+4+4 t  2,30 m  1°  360° EUROPEAN STANDARD EN 13000										
	11,4 m	15,6 m	19,9 m	24,1 m	28,4 m	30,5 m	32,6 m	34,7 m	36,9 m	
m	t	t	t	t	t	t	t	t	t	m
2,5	43,9	24,7	24,4	-	-	-	-	-	-	2,5
3,0	33,6	24,9	24,5	-	-	-	-	-	-	3,0
3,5	26,5	25,2	24,7	24,4	-	-	-	-	-	3,5
4,0	21,7	21,8	21,6	23,8	-	-	-	-	-	4,0
4,5	18,2	18,4	18,4	18,2	15,5	-	-	-	-	4,5
5,0	15,5	15,9	15,9	15,8	15,6	15,5	15,5	-	-	5,0
6,0	11,8	12,2	12,3	12,4	12,3	12,0	11,7	11,4	11,1	6,0
7,0	9,3	9,7	9,9	10,0	10,1	9,7	9,5	9,3	8,9	7,0
8,0	7,5	8,0	8,2	8,3	8,3	8,1	7,8	7,6	7,5	8,0
9,0	-	6,6	6,9	7,0	7,0	6,8	6,6	6,4	6,2	9,0
10,0	-	5,6	5,8	5,9	6,0	5,8	5,6	5,4	5,3	10,0
11,0	-	4,7	5,0	5,1	5,2	5,0	4,8	4,6	4,5	11,0
12,0	-	4,0	4,3	4,4	4,5	4,3	4,1	4,0	3,8	12,0
14,0	-	-	3,2	3,3	3,4	3,2	3,1	2,9	2,8	14,0
16,0	-	-	2,4	2,6	2,7	2,5	2,3	2,2	2,1	16,0
18,0	-	-	-	2,0	2,1	1,9	1,7	1,6	1,5	18,0
20,0	-	-	-	1,5	1,6	1,4	1,3	1,2	1,0	20,0
22,0	-	-	-	-	1,2	1,1	0,9	0,8	0,7	22,0
24,0	-	-	-	-	0,9	0,7	0,6	0,5	-	24,0
26,0	-	-	-	-	-	0,5	-	-	-	26,0
28,0	-	-	-	-	-	-	-	-	-	28,0

LOAD CHART – MAIN BOOM

EUROPEAN STANDARD EN 13000





TTC 70

TABLEAU DE CHARGE · TRAGLASTTABELLE · TABELLA DI CARICO ·
TABLA DE CARGA · TABELA DE CARGA · ТАБЛИЦА НАГРУЗОК

Mode 2:

**Strength · Force · Hubkraft · Robustezza · Resistencia ·
Resistência · Прочность**



  5,4+4+4 t   2,30 m  1°  360° EUROPEAN STANDARD EN 13000										
	11,4 m	13,5 m	15,6 m	17,8 m	19,9 m	24,1 m	28,4 m	32,6 m	36,9 m	
m	t	t	t	t	t	t	t	t	t	m
2,5	43,9	42,7	40,2	42,0	23,2	-	-	-	-	2,5
3,0	33,6	31,8	30,1	30,0	22,8	-	-	-	-	3,0
3,5	26,5	25,7	25,0	23,7	23,0	21,0	-	-	-	3,5
4,0	21,7	21,1	20,5	20,0	19,6	21,1	-	-	-	4,0
4,5	18,2	17,6	17,2	16,8	16,5	16,6	16,6	-	-	4,5
5,0	15,5	15,1	14,7	14,3	14,0	14,3	14,4	14,0	-	5,0
6,0	11,8	11,5	11,1	10,9	10,6	11,0	11,1	11,1	11,1	6,0
7,0	9,3	9,0	8,7	8,5	8,4	8,7	8,9	9,0	8,9	7,0
8,0	7,5	7,2	7,0	6,8	6,6	7,0	7,2	7,4	7,5	8,0
9,0	-	5,9	5,7	5,5	5,3	5,7	6,0	6,1	6,2	9,0
10,0	-	4,8	4,6	4,5	4,3	4,7	5,0	5,2	5,3	10,0
11,0	-	4,0	3,8	3,6	3,5	3,9	4,2	4,4	4,5	11,0
12,0	-	-	3,1	2,9	2,8	3,2	3,5	3,6	3,8	12,0
14,0	-	-	-	1,9	1,8	2,2	2,5	2,7	2,8	14,0
16,0	-	-	-	-	1,0	1,5	1,7	1,9	2,1	16,0
18,0	-	-	-	-	-	0,9	1,2	1,3	1,5	18,0
20,0	-	-	-	-	-	-	0,7	0,9	1,0	20,0
22,0	-	-	-	-	-	-	-	0,5	0,7	22,0
24,0	-	-	-	-	-	-	-	-	-	24,0

LOAD CHART – MAIN BOOM

EUROPEAN STANDARD EN 13000





TTC 70

TABLEAU DE CHARGE · TRAGLASTTABELLE · TABELLA DI CARICO ·
TABLA DE CARGA · TABELA DE CARGA · ТАБЛИЦА НАГРУЗОК

Mode 3:

Proportional · Proportionalité · Proportional · Proporzional
Proporcional · Proporcional · Пропорциональное



  5,4+4+4 t  2,30 m  1°  360° EUROPEAN STANDARD EN 13000													
	11,4 m	13,9 m	16,5 m	19,0 m	21,6 m	24,1 m	26,7 m	29,2 m	31,8 m	34,3 m	36,9 m		
m	t	t	t	t	t	t	t	t	t	t	t	m	
2,5	43,9	25,0	24,6	24,4	-	-	-	-	-	-	-	2,5	
3,0	33,6	25,2	24,8	24,6	24,4	-	-	-	-	-	-	3,0	
3,5	26,5	25,6	25,0	24,7	24,5	24,4	-	-	-	-	-	3,5	
4,0	21,7	21,5	21,3	21,0	20,8	20,5	20,0	-	-	-	-	4,0	
4,5	18,2	18,1	18,0	17,8	17,6	17,4	17,0	16,6	-	-	-	4,5	
5,0	15,5	15,5	15,4	15,3	15,2	15,1	14,8	14,4	14,2	-	-	5,0	
6,0	11,8	11,8	11,8	11,8	11,7	11,7	11,6	11,4	11,1	11,0	11,1	6,0	
7,0	9,3	9,4	9,5	9,4	9,4	9,3	9,3	9,2	9,2	9,0	8,9	7,0	
8,0	7,5	7,6	7,6	7,7	7,7	7,6	7,6	7,6	7,5	7,5	7,5	8,0	
9,0	-	6,3	6,4	6,3	6,4	6,4	6,3	6,3	6,3	6,3	6,2	9,0	
10,0	-	5,2	5,3	5,3	5,3	5,3	5,3	5,3	5,3	5,3	5,3	10,0	
11,0	-	4,4	4,4	4,5	4,5	4,5	4,5	4,5	4,5	4,5	4,5	11,0	
12,0	-	-	3,7	3,8	3,8	3,8	3,9	3,9	3,9	3,9	3,8	12,0	
14,0	-	-	2,6	2,7	2,7	2,8	2,8	2,8	2,8	2,8	2,8	14,0	
16,0	-	-	-	1,9	2,0	2,0	2,0	2,0	2,1	2,1	2,1	16,0	
18,0	-	-	-	-	1,4	1,4	1,4	1,5	1,5	1,5	1,5	18,0	
20,0	-	-	-	-	-	1,0	1,0	1,0	1,0	1,0	1,0	20,0	
22,0	-	-	-	-	-	-	0,6	0,6	0,6	0,6	0,7	22,0	
24,0	-	-	-	-	-	-	-	-	-	-	-	24,0	

LOAD CHART – MAIN BOOM

EUROPEAN STANDARD EN 13000



TTC 70

TABLEAU DE CHARGE · TRAGLASTTABELLE · TABELLA DI CARICO ·
TABLA DE CARGA · TABELA DE CARGA · ТАБЛИЦА НАГРУЗОК

Mode 1:

**Stability · Stabilité · Standfestigkeit · Stabilità · Estabilidad ·
Estabilidade · Устойчивость**



    EUROPEAN STANDARD EN 13000										
	11,4 m	15,6 m	19,9 m	24,1 m	28,4 m	30,5 m	32,6 m	34,7 m	36,9 m	
m	t	t	t	t	t	t	t	t	t	m
2,5	39,1	24,7	24,4	-	-	-	-	-	-	2,5
3,0	30,4	24,9	24,5	-	-	-	-	-	-	3,0
3,5	23,9	25,2	24,7	24,4	-	-	-	-	-	3,5
4,0	19,5	19,7	19,6	19,3	-	-	-	-	-	4,0
4,5	16,4	16,6	16,6	16,5	15,5	-	-	-	-	4,5
5,0	13,9	14,3	14,4	14,3	15,6	15,5	13,4	-	-	5,0
6,0	10,5	10,9	11,2	11,1	11,1	10,8	10,4	10,1	9,7	6,0
7,0	8,2	8,7	8,9	9,0	9,0	8,7	8,4	8,1	7,8	7,0
8,0	6,6	7,1	7,3	7,4	7,5	7,2	7,0	6,8	6,6	8,0
9,0	-	5,8	6,1	6,2	6,2	6,0	5,8	5,6	5,5	9,0
10,0	-	4,9	5,1	5,2	5,3	5,1	4,9	4,7	4,6	10,0
11,0	-	4,1	4,3	4,5	4,6	4,4	4,2	4,0	3,9	11,0
12,0	-	3,4	3,7	3,9	3,9	3,7	3,5	3,4	3,2	12,0
14,0	-	-	2,7	2,9	2,9	2,8	2,6	2,4	2,3	14,0
16,0	-	-	2,0	2,1	2,2	2,1	1,9	1,8	1,6	16,0
18,0	-	-	-	1,6	1,7	1,5	1,4	1,2	1,1	18,0
20,0	-	-	-	1,2	1,3	1,1	1,0	0,8	0,7	20,0
22,0	-	-	-	-	0,9	0,8	0,6	0,5	-	22,0
24,0	-	-	-	-	0,6	0,5	-	-	-	24,0

LOAD CHART – MAIN BOOM

EUROPEAN STANDARD EN 13000

TTC 70

TABLEAU DE CHARGE · TRAGLASTTABELLE · TABELLA DI CARICO ·
TABLA DE CARGA · TABELA DE CARGA · ТАБЛИЦА НАГРУЗОК

Mode 2:

**Strength · Force · Hubkraft · Robustezza · Resistencia ·
Resistência · Прочность**



    EUROPEAN STANDARD EN 13000										
	11,4 m	13,5 m	15,6 m	17,8 m	19,9 m	24,1 m	28,4 m	32,6 m	36,9 m	
m	t	t	t	t	t	t	t	t	t	m
2,5	39,1	37,9	36,1	35,9	23,2	-	-	-	-	2,5
3,0	30,4	28,2	26,8	26,6	22,8	-	-	-	-	3,0
3,5	23,9	23,2	22,4	21,0	23,0	21,0	-	-	-	3,5
4,0	19,5	19,1	18,5	18,0	17,6	17,7	-	-	-	4,0
4,5	16,4	15,8	15,4	15,0	14,7	14,9	14,7	-	-	4,5
5,0	13,9	13,5	13,1	12,8	12,5	12,8	12,7	12,4	-	5,0
6,0	10,5	10,2	9,8	9,6	9,4	9,7	9,8	9,6	9,7	6,0
7,0	8,2	7,9	7,6	7,4	7,3	7,6	7,8	8,0	7,8	7,0
8,0	6,6	6,3	6,0	5,9	5,7	6,1	6,3	6,5	6,6	8,0
9,0	-	5,0	4,8	4,7	4,5	4,9	5,2	5,4	5,5	9,0
10,0	-	4,1	3,9	3,7	3,6	4,1	4,3	4,5	4,6	10,0
11,0	-	3,3	3,1	2,9	2,8	3,2	3,6	3,7	3,9	11,0
12,0	-	-	2,5	2,3	2,2	2,6	2,9	3,1	3,2	12,0
14,0	-	-	-	1,4	1,3	1,7	2,0	2,2	2,3	14,0
16,0	-	-	-	-	0,6	1,0	1,3	1,5	1,6	16,0
18,0	-	-	-	-	-	0,5	0,8	1,0	1,1	18,0
20,0	-	-	-	-	-	-	-	0,6	0,7	20,0

LOAD CHART – MAIN BOOM

EUROPEAN STANDARD EN 13000





TTC 70

TABLEAU DE CHARGE · TRAGLASTTABELLE · TABELLA DI CARICO ·
TABLA DE CARGA · TABELA DE CARGA · ТАБЛИЦА НАГРУЗОК

Mode 3:

**Proportional · Proportionnalité · Proportional · Proporzional
Proporcional · Proporcional · Пропорциональное**



    EUROPEAN STANDARD EN 13000													
	11,4 m	13,9 m	16,5 m	19,0 m	21,6 m	24,1 m	26,7 m	29,2 m	31,8 m	34,3 m	36,9 m		
m	t	t	t	t	t	t	t	t	t	t	t	m	m
2,5	39,1	25,0	24,6	24,4	-	-	-	-	-	-	-	2,5	2,5
3,0	30,4	25,2	24,8	24,6	24,4	-	-	-	-	-	-	3,0	3,0
3,5	23,9	25,6	25,0	24,7	24,5	24,4	-	-	-	-	-	3,5	3,5
4,0	19,5	19,4	19,2	19,2	18,8	18,4	17,8	-	-	-	-	4,0	4,0
4,5	16,4	16,3	16,2	16,1	15,9	15,6	15,1	14,7	-	-	-	4,5	4,5
5,0	13,9	13,9	13,9	13,8	13,7	13,4	13,1	12,7	12,4	-	-	5,0	5,0
6,0	10,5	10,6	10,6	10,5	10,5	10,4	10,4	9,9	9,8	9,7	9,7	6,0	6,0
7,0	8,2	8,3	8,3	8,3	8,3	8,3	8,3	8,2	8,1	7,9	7,8	7,0	7,0
8,0	6,6	6,7	6,8	6,8	6,8	6,7	6,7	6,7	6,7	6,6	6,5	8,0	8,0
9,0	-	5,4	5,5	5,5	5,6	5,6	5,6	5,5	5,5	5,5	5,5	9,0	9,0
10,0	-	4,5	4,6	4,6	4,7	4,7	4,7	4,7	4,6	4,6	4,6	10,0	10,0
11,0	-	3,7	3,8	3,9	3,9	3,9	3,9	3,9	3,9	3,9	3,9	11,0	11,0
12,0	-	-	3,2	3,2	3,2	3,3	3,3	3,3	3,3	3,3	3,3	12,0	12,0
14,0	-	-	2,2	2,2	2,3	2,3	2,3	2,3	2,3	2,3	2,3	14,0	14,0
16,0	-	-	-	1,5	1,6	1,6	1,6	1,6	1,6	1,6	1,6	16,0	16,0
18,0	-	-	-	-	1,0	1,0	1,1	1,1	1,1	1,1	1,1	18,0	18,0
20,0	-	-	-	-	-	0,6	0,6	0,7	0,7	0,7	0,7	20,0	20,0

LOAD CHART – MAIN BOOM

EUROPEAN STANDARD EN 13000







TTC 70

TABLEAU DE CHARGE · TRAGLASTTABELLE · TABELLA DI CARICO ·
TABLA DE CARGA · TABELA DE CARGA · ТАБЛИЦА НАГРУЗОК

Mode 1:

**Stability · Stabilité · Standfestigkeit · Stabilità · Estabilidad ·
Estabilidade · Устойчивость**



  18+4+4 t  4,10 m  4°  1 km/h EUROPEAN STANDARD EN 13000												
												
		11,4 m	15,6 m	19,9 m	24,1 m	28,4 m	30,5 m	32,6 m	34,7 m	36,9 m		
m	t	t	t	t	t	t	t	t	t	t	m	
2,5	70,0	24,7	24,4	-	-	-	-	-	-	-	2,5	
3,0	64,5	24,9	24,5	-	-	-	-	-	-	-	3,0	
3,5	59,7	25,2	24,7	24,4	-	-	-	-	-	-	3,5	
4,0	55,6	26,0	24,8	23,8	-	-	-	-	-	-	4,0	
4,5	43,2	26,3	25,0	22,3	15,5	-	-	-	-	-	4,5	
5,0	37,4	26,7	24,9	20,9	15,6	15,5	15,5	-	-	-	5,0	
6,0	29,3	27,7	22,3	18,5	15,7	15,6	15,6	15,5	15,5	-	6,0	
7,0	23,9	22,7	20,0	16,6	13,8	15,7	15,7	15,6	15,6	15,6	7,0	
8,0	20,2	19,3	18,2	15,1	13,3	13,9	13,8	15,7	15,6	15,6	8,0	
9,0	-	16,6	16,7	13,7	12,1	13,0	13,8	13,8	13,8	13,8	9,0	
10,0	-	14,6	15,4	12,6	11,1	11,9	12,7	13,4	13,0	13,0	10,0	
11,0	-	13,0	12,6	11,6	10,2	11,0	11,7	10,9	10,5	11,0	11,0	
12,0	-	11,7	11,3	10,8	9,5	10,2	10,9	9,8	9,5	12,0	12,0	
14,0	-	-	9,3	9,4	8,2	8,9	8,3	8,1	7,9	14,0	14,0	
16,0	-	-	7,9	8,3	7,1	7,8	7,0	6,8	6,6	16,0	16,0	
18,0	-	-	-	7,2	6,3	6,8	5,9	5,7	5,6	18,0	18,0	
20,0	-	-	-	5,7	5,6	5,4	5,1	5,0	4,8	20,0	20,0	
22,0	-	-	-	-	5,1	4,7	4,5	4,3	4,1	22,0	22,0	
24,0	-	-	-	-	4,6	4,1	3,9	3,7	3,6	24,0	24,0	
26,0	-	-	-	-	-	3,7	3,5	3,3	3,2	26,0	26,0	
28,0	-	-	-	-	-	3,4	3,1	2,9	2,7	28,0	28,0	
30,0	-	-	-	-	-	-	2,8	2,6	2,4	30,0	30,0	
32,0	-	-	-	-	-	-	-	2,3	2,1	32,0	32,0	
34,0	-	-	-	-	-	-	-	-	1,9	34,0	34,0	
36,0	-	-	-	-	-	-	-	-	-	36,0	36,0	

LOAD CHART – MAIN BOOM

EUROPEAN STANDARD EN 13000





TTC 70

TABLEAU DE CHARGE · TRAGLASTTABELLE · TABELLA DI CARICO ·
TABLA DE CARGA · TABELA DE CARGA · ТАБЛИЦА НАГРУЗОК

Mode 2:

**Strength · Force · Hubkraft · Robustezza · Resistencia ·
Resistência · Прочность**



  18+4+4 t  4,10 m  4°  1 km/h EUROPEAN STANDARD EN 13000										
	11,4 m	13,5 m	15,6 m	17,8 m	19,9 m	24,1 m	28,4 m	32,6 m	36,9 m	
m	t	t	t	t	t	t	t	t	t	m
2,5	70,0	55,4	54,6	42,0	23,2	-	-	-	-	2,5
3,0	64,5	56,2	55,2	42,3	22,8	-	-	-	-	3,0
3,5	59,7	57,1	55,8	42,7	23,0	21,0	-	-	-	3,5
4,0	55,6	47,6	44,7	42,1	22,4	21,1	-	-	-	4,0
4,5	43,2	40,7	38,3	36,3	22,6	21,2	21,0	-	-	4,5
5,0	37,4	35,2	33,4	31,8	22,8	21,3	21,1	20,9	-	5,0
6,0	29,3	27,7	26,4	25,5	22,3	21,6	19,7	19,6	15,5	6,0
7,0	23,9	22,6	21,6	20,9	20,0	20,4	20,0	18,5	15,6	7,0
8,0	20,2	19,1	18,2	17,5	16,9	16,6	16,0	16,7	15,6	8,0
9,0	-	16,5	15,6	15,1	14,5	14,4	14,1	15,1	13,8	9,0
10,0	-	14,3	13,6	13,1	12,7	12,6	12,3	12,1	13,0	10,0
11,0	-	12,9	12,0	11,5	11,1	11,1	10,9	10,8	10,5	11,0
12,0	-	-	10,7	10,3	9,9	9,9	9,8	9,7	9,5	12,0
14,0	-	-	-	8,4	7,9	8,0	8,0	7,9	7,9	14,0
16,0	-	-	-	-	6,5	6,6	6,7	6,6	6,6	16,0
18,0	-	-	-	-	-	5,5	5,6	5,6	5,6	18,0
20,0	-	-	-	-	-	4,7	4,8	4,8	4,8	20,0
22,0	-	-	-	-	-	-	4,1	4,1	4,1	22,0
24,0	-	-	-	-	-	-	3,5	3,6	3,6	24,0
26,0	-	-	-	-	-	-	-	3,1	3,2	26,0
28,0	-	-	-	-	-	-	-	2,7	2,7	28,0
30,0	-	-	-	-	-	-	-	2,4	2,4	30,0
32,0	-	-	-	-	-	-	-	-	2,1	32,0
34,0	-	-	-	-	-	-	-	-	1,9	34,0
36,0	-	-	-	-	-	-	-	-	-	36,0

LOAD CHART – MAIN BOOM

EUROPEAN STANDARD EN 13000





TTC 70

TABLEAU DE CHARGE · TRAGLASTTABELLE · TABELLA DI CARICO ·
TABLA DE CARGA · TABELA DE CARGA · ТАБЛИЦА НАГРУЗОК

Mode 3:

Proportional · Proportionalité · Proportional · Proporzional
Proporcional · Proporcional · Пропорциональное



     EUROPEAN STANDARD EN 13000													
	11,4 m	13,9 m	16,5 m	19,0 m	21,6 m	24,1 m	26,7 m	29,2 m	31,8 m	34,3 m	36,9 m		
m	t	t	t	t	t	t	t	t	t	t	t	m	
2,5	70,0	25,0	24,6	24,4	-	-	-	-	-	-	-	2,5	
3,0	64,5	25,2	24,8	24,6	24,4	-	-	-	-	-	-	3,0	
3,5	59,7	25,6	25,0	24,7	24,5	24,4	-	-	-	-	-	3,5	
4,0	55,6	26,0	25,3	24,9	24,7	24,5	24,4	-	-	-	-	4,0	
4,5	43,2	26,4	25,6	25,1	24,8	24,6	24,5	24,4	-	-	-	4,5	
5,0	37,4	26,9	25,9	25,4	25,0	24,8	24,6	24,5	23,8	-	-	5,0	
6,0	29,3	28,2	26,7	25,9	25,4	25,1	23,6	22,3	21,1	18,9	15,5	6,0	
7,0	23,9	23,1	22,1	21,6	20,7	20,0	21,2	19,9	18,9	18,0	15,6	7,0	
8,0	20,2	19,3	18,7	18,1	17,8	17,1	16,7	17,9	17,0	16,2	15,6	8,0	
9,0	-	16,7	16,1	15,7	15,3	14,9	14,5	14,2	15,4	14,8	13,8	9,0	
10,0	-	14,6	14,2	13,8	13,5	13,1	12,9	12,5	12,3	13,5	13,0	10,0	
11,0	-	13,0	12,5	12,2	11,9	11,8	11,4	11,2	11,1	10,8	10,5	11,0	
12,0	-	-	11,2	10,9	10,7	10,5	10,2	10,0	9,9	9,7	9,5	12,0	
14,0	-	-	9,4	8,9	8,7	8,6	8,4	8,3	8,1	8,0	7,9	14,0	
16,0	-	-	-	7,5	7,4	7,2	7,0	6,9	6,8	6,7	6,6	16,0	
18,0	-	-	-	-	6,3	6,1	6,0	5,9	5,8	5,6	5,6	18,0	
20,0	-	-	-	-	-	5,2	5,1	5,0	4,9	4,8	4,8	20,0	
22,0	-	-	-	-	-	-	4,4	4,3	4,2	4,2	4,1	22,0	
24,0	-	-	-	-	-	-	3,9	3,8	3,7	3,6	3,6	24,0	
26,0	-	-	-	-	-	-	-	3,3	3,2	3,2	3,2	26,0	
28,0	-	-	-	-	-	-	-	-	2,9	2,8	2,7	28,0	
30,0	-	-	-	-	-	-	-	-	-	2,5	2,4	30,0	
32,0	-	-	-	-	-	-	-	-	-	-	2,1	32,0	
34,0	-	-	-	-	-	-	-	-	-	-	1,9	34,0	
36,0	-	-	-	-	-	-	-	-	-	-	-	36,0	

LOAD CHART – MAIN BOOM

EUROPEAN STANDARD EN 13000





TTC 70

TABLEAU DE CHARGE · TRAGLASTTABELLE · TABELLA DI CARICO ·
TABLA DE CARGA · TABELA DE CARGA · ТАБЛИЦА НАГРУЗОК

Mode 3:

Proportional · Proportionnalité · Proportional · Proportional
Proporcional · Proporcional · Пропорциональное



     EUROPEAN STANDARD EN 13000														
	11,4 m	12,7 m	13,9 m	15,2 m	16,5 m	17,8 m	19,0 m	20,3 m	21,6 m	22,9 m	24,1 m	25,4 m	26,7 m	
m	t	t	t	t	t	t	t	t	t	t	t	t	t	m
2,5	47,2	25,2	25,0	24,8	24,6	24,5	24,4	24,3	-	-	-	-	-	2,5
3,0	34,7	25,6	25,2	25,0	24,8	24,7	24,6	24,5	24,4	24,3	-	-	-	3,0
3,5	27,2	26,0	25,6	25,3	25,0	24,9	21,8	21,1	20,4	19,8	19,2	-	-	3,5
4,0	22,1	21,5	20,7	20,0	19,5	18,8	18,3	17,7	17,2	16,8	16,3	15,8	15,3	4,0
4,5	18,6	17,9	17,4	16,9	16,4	16,0	15,7	15,2	14,8	14,5	14,1	13,7	13,2	4,5
5,0	15,8	15,3	14,9	14,6	14,2	13,9	13,6	13,2	12,9	12,7	12,4	12,0	11,6	5,0
6,0	11,9	11,7	11,4	11,2	11,0	10,7	10,5	10,3	10,1	9,9	9,8	9,5	9,3	6,0
7,0	9,4	9,2	9,2	8,9	8,8	8,7	8,5	8,4	8,2	8,1	7,9	7,8	7,7	7,0
8,0	7,7	7,5	7,4	7,3	7,2	7,1	6,9	6,8	6,7	6,6	6,5	6,4	6,4	8,0
9,0	-	6,2	6,1	6,1	6,0	5,9	5,8	5,7	5,6	5,6	5,5	5,4	5,3	9,0
10,0	-	5,3	5,2	5,1	5,0	4,9	4,9	4,8	4,8	4,7	4,6	4,6	4,5	10,0
11,0	-	-	4,4	4,3	4,2	4,2	4,1	4,1	4,0	4,0	4,0	3,9	3,9	11,0
12,0	-	-	-	3,7	3,6	3,6	3,5	3,5	3,5	3,4	3,4	3,3	3,3	12,0
14,0	-	-	-	-	2,7	2,6	2,6	2,6	2,5	2,5	2,5	2,5	2,4	14,0
16,0	-	-	-	-	-	-	1,9	1,9	1,9	1,8	1,8	1,8	1,8	16,0
18,0	-	-	-	-	-	-	-	-	1,4	1,3	1,3	1,3	1,3	18,0
20,0	-	-	-	-	-	-	-	-	-	0,9	0,9	0,9	0,9	20,0
22,0	-	-	-	-	-	-	-	-	-	-	-	0,6	0,6	22,0
24,0	-	-	-	-	-	-	-	-	-	-	-	-	-	24,0

LOAD CHART – MAIN BOOM

EUROPEAN STANDARD EN 13000





TTC 70

TABLEAU DE CHARGE · TRAGLASTTABELLE · TABELLA DI CARICO ·
TABLA DE CARGA · TABELA DE CARGA · ТАБЛИЦА НАГРУЗОК

Mode 3:

Proportional · Proportionnalité · Proportional · Proporzional
Proporcional · Proporcional · Пропорциональное



  0 t  2,30 m  4°  1 km/h EUROPEAN STANDARD EN 13000														
	11,4 m	12,7 m	13,9 m	15,2 m	16,5 m	17,8 m	19,0 m	20,3 m	21,6 m	22,9 m	24,1 m	25,4 m	26,7 m	
m	t	t	t	t	t	t	t	t	t	t	t	t	t	m
2,5	15,1	16,9	16,2	15,6	14,8	14,1	13,5	12,8	-	-	-	-	-	2,5
3,0	12,4	13,5	13,0	12,6	12,0	11,5	11,0	10,6	10,1	9,7	-	-	-	3,0
3,5	10,4	11,1	10,8	10,5	10,0	9,6	9,2	8,9	8,5	8,2	7,9	-	-	3,5
4,0	8,7	9,3	9,1	8,8	8,5	8,1	7,8	7,6	7,3	7,0	6,7	6,5	6,2	4,0
4,5	7,6	7,9	7,7	7,5	7,3	7,0	6,7	6,5	6,3	6,0	5,8	5,6	5,4	4,5
5,0	6,6	6,8	6,7	6,5	6,3	6,1	5,8	5,6	5,4	5,3	5,0	4,9	4,7	5,0
6,0	5,2	5,1	5,0	5,0	4,8	4,6	4,5	4,3	4,2	4,0	3,9	3,8	3,7	6,0
7,0	4,0	3,9	3,9	3,8	3,7	3,6	3,5	3,4	3,3	3,2	3,1	3,0	3,0	7,0
8,0	3,1	3,1	3,0	3,0	2,9	2,8	2,7	2,7	2,6	2,6	2,5	2,4	2,4	8,0
9,0	-	2,4	2,4	2,3	2,3	2,2	2,2	2,2	2,1	2,1	2,0	2,0	1,9	9,0
10,0	-	1,9	1,8	1,8	1,8	1,8	1,8	1,7	1,7	1,7	1,6	1,6	1,5	10,0
11,0	-	-	1,4	1,4	1,4	1,4	1,4	1,4	1,3	1,3	1,3	1,3	1,2	11,0
12,0	-	-	-	1,0	1,0	1,0	1,0	1,0	1,0	1,0	1,0	1,0	0,9	12,0
14,0	-	-	-	-	0,5	0,5	0,5	0,5	0,5	0,5	0,5	0,5	0,4	14,0
16,0	-	-	-	-	-	-	-	-	-	-	-	-	-	16,0

RANGE GRAPH - JIB

TTC 70

DIAGRAMME DE CHARGE · ARBEITSBEREICH · DIAGRAMMA DI CARICO ·
 DIAGRAMA DE CARGA · GRÁFICO DE ALCANCE · ДИАГРАММА РАБОЧЕЙ ЗОНЫ

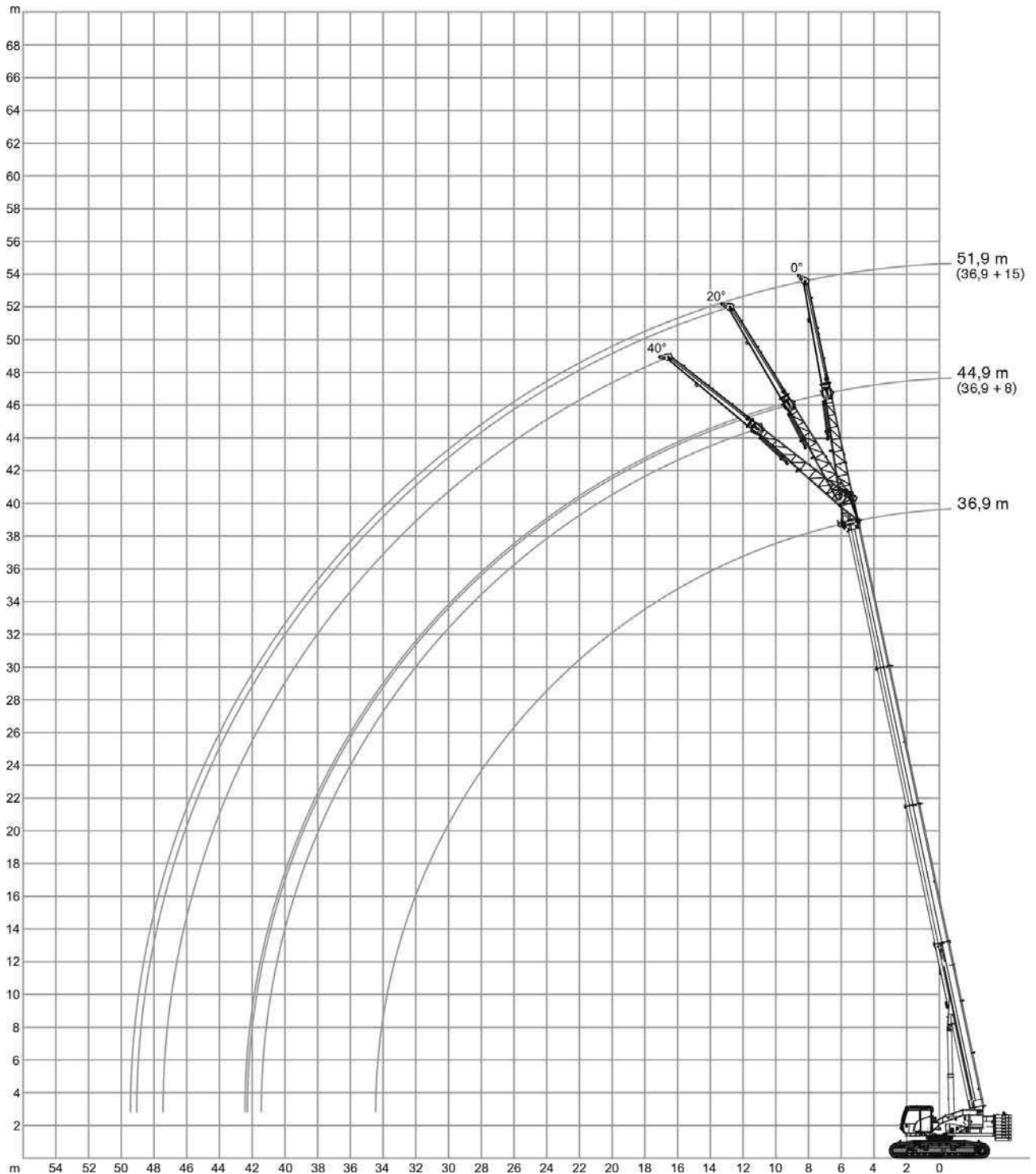
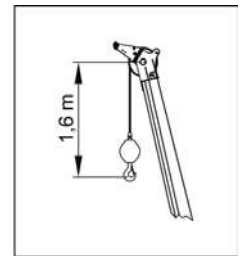
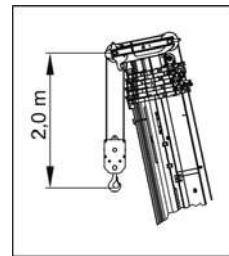















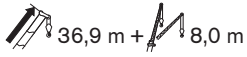
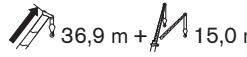

LOAD CHART – JIB

EUROPEAN STANDARD EN 13000

TTC 70

TABLEAU DE CHARGE · TRAGLASTTABELLE · TABELLA DI CARICO ·
TABLA DE CARGA · TABELA DE CARGA · ТАБЛИЦА НАГРУЗОК

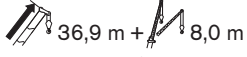
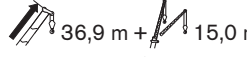
     EUROPEAN STANDARD EN 13000									
 m	Boom · Flèche · Ausleger · Braccio · Pluma · Lança · Стрела 100 %  0° 20° 40°			Boom · Flèche · Ausleger · Braccio · Pluma · Lança · Стрела 100 %  0° 20° 40°			 m		
	t	t	t	t	t	t			
	7,0	6,2	-	-	-	-		-	7,0
8,0	6,2	-	-	-	-	-	8,0		
9,0	6,0	-	-	-	-	-	9,0		
10,0	5,8	4,7	-	-	-	-	10,0		
11,0	5,6	4,7	-	-	-	-	11,0		
12,0	5,4	4,6	3,6	-	-	-	12,0		
14,0	5,1	4,2	3,6	-	-	-	14,0		
16,0	4,7	3,9	3,4	-	-	-	16,0		
18,0	4,1	3,7	3,2	-	-	-	18,0		
20,0	3,6	3,5	3,0	-	-	-	20,0		
22,0	3,2	3,1	2,8	-	-	-	22,0		
24,0	2,8	2,8	2,6	-	-	-	24,0		
26,0	2,4	2,4	2,4	-	-	-	26,0		
28,0	2,0	2,1	2,1	-	-	-	28,0		
30,0	1,7	1,8	1,9	-	-	-	30,0		
32,0	1,4	1,6	1,6	-	-	-	32,0		
34,0	1,2	1,3	1,4	-	-	-	34,0		
36,0	1,0	1,1	1,1	-	-	-	36,0		
38,0	0,8	0,9	0,9	-	-	-	38,0		
40,0	0,6	0,7	0,7	-	-	-	40,0		
42,0	0,3	0,4	-	-	-	-	42,0		
44,0	-	-	-	-	-	-	44,0		
46,0	-	-	-	-	-	-	46,0		

     EUROPEAN STANDARD EN 13000									
 m	Boom · Flèche · Ausleger · Braccio · Pluma · Lança · Стрела 100 %  0° 20° 40°			Boom · Flèche · Ausleger · Braccio · Pluma · Lança · Стрела 100 %  0° 20° 40°			 m		
	t	t	t	t	t	t			
	7,0	6,2	-	-	-	-		-	7,0
8,0	6,2	-	-	-	-	-	8,0		
9,0	6,0	-	-	-	-	-	9,0		
10,0	5,8	4,7	-	-	-	-	10,0		
11,0	5,6	4,7	-	-	-	-	11,0		
12,0	5,4	4,6	3,6	-	-	-	12,0		
14,0	5,1	4,2	3,6	-	-	-	14,0		
16,0	4,7	3,9	3,4	-	-	-	16,0		
18,0	4,1	3,7	3,2	-	-	-	18,0		
20,0	3,6	3,5	3,0	-	-	-	20,0		
22,0	3,2	3,1	2,8	-	-	-	22,0		
24,0	2,8	2,8	2,6	-	-	-	24,0		
26,0	2,4	2,4	2,4	-	-	-	26,0		
28,0	2,0	2,1	2,1	-	-	-	28,0		
30,0	1,7	1,8	1,9	-	-	-	30,0		
32,0	1,4	1,6	1,6	-	-	-	32,0		
34,0	1,2	1,3	1,4	-	-	-	34,0		
36,0	1,0	1,1	1,1	-	-	-	36,0		
38,0	0,8	0,9	0,9	-	-	-	38,0		
40,0	0,6	0,7	0,7	-	-	-	40,0		
42,0	0,3	0,4	-	-	-	-	42,0		
44,0	-	-	-	-	-	-	44,0		
46,0	-	-	-	-	-	-	46,0		





TECHNICAL SPECIFICATIONS

TTC 70

SPÉCIFICATIONS TECHNIQUES · TECHNISCHE DATEN · SPECIFICA TECNICA · ESPECIFICACIÓN TECNICA · ESPECIFICAÇÕES TÉCNICAS · ТЕХНИЧЕСКИЕ ХАРАКТЕРИСТИКИ

Boom

Flèche · Ausleger · Braccio · Pluma · Lança · Стрела

	5 sections · 5 segments · 5 Segmente · 5 sezioni · 5 secciones · 5 seções · 5 секции	
	Three modes · Trois modes · Drei Modi · Tre modalità · Tres modos · Três modos · Три режима	
	Min. / Max. · Min / Max · Min. / Max. · Min. / Max. · Min. / Máx. · Min. / Máx. · Мин. / Макс.	11,4 m / 36,9 m
	Max. main boom · Flèche principale max. · Hauptausleger, max. · Max. braccio principale · Máx. pluma principal · Máx. lança principal · Макс. главной стрелы	39,0 m
	Boom luffing angle range (min. / max.) · Plage angulaire de relevage de la flèche (min. / max.) · Winkelstellung des Auslegers (min. / max.) · Angolo di brandeggio (min. / max.) · Ângulos de elevación de la pluma (min. / máx.) · Variação angular da articulação da lança (min. / máx.) · Диапазон изменения угла вылета стрелы (мин. / макс.)	-2° / +78°
	Boom raising / lowering time⁽¹⁾ · Durée de relevage / abaissement de la flèche ⁽¹⁾ · Ausleger Heben / Senken ⁽¹⁾ · Tempo di sollevamento / abbassamento braccio ⁽¹⁾ · Tiempo de elevación / descenso de la pluma ⁽¹⁾ · Tempo de elevação / abaixamento da lança ⁽¹⁾ · Время подъема/опускания стрелы ⁽¹⁾	62 s / 64 s
	Boom extension / retraction time⁽¹⁾ · Durée d'extension / rétraction de la flèche ⁽¹⁾ · Ausleger Ausfahren / Einfahren ⁽¹⁾ · Tempo di estensione / retrazione del braccio ⁽¹⁾ · Tiempo de extensión / retracción de la pluma ⁽¹⁾ · Tempo de alongamento / retração da lança ⁽¹⁾ · Время выдвижения/втягивания секций стрелы ⁽¹⁾	105 s / 110 s

Hoist

Treuil · Hubwerk · Argano · Cabrestante · Guincho · Подъем

	Hydraulic motor · Moteur hydraulique · Hydromotor · Motore idraulico · Motor hidráulico · Motor hidráulicos · Гидравлический двигатель	
	Rope roller device · Tendeur de câble · Seilspannvorrichtung · Dispositivo pressafune · Sistema de tensado de cable · Sarilho dos cabos · Направляющий ролик троса	
	Normally engaged brake · Frein serré normalement · Bremse im Normalzustand aktiviert · Freno normalmente inserito · Freno activado en estado normal · Freio normalmente aplicado · Нормально закрытый тормоз	
	2 speeds · 2 vitesses · 2 Geschwindigkeiten · 2 velocità · 2 velocidades · 2 velocidades · 2 скорости	
	Max. high speed · Vitesse max. élevée · Max. hohe Geschwindigkeiten · Velocità massima alta · Velocidad máxima alta · Velocidade máxima alta · Максимальная высокая скорость	100 m/min
	Max. low speed · Vitesse maximale basse · Maximale niedrige Geschwindigkeit · Velocità massima bassa · Velocidad máxima baja · Velocidade máxima baixa · Максимальная низкая скорость	64 m/min
	Rotational resistant · Faible torsion · Drehungsarm · Antirrotazione · Antirrotación · Anti-rotação · Антиротационный	
		19 mm
		215 m
	Permissible line pull · Traction du câble admissible · Max. Seilzug · Tiro massimo ammissibile · Tracción de cable admisible · Tração máxima admissível · Макс. нагр. на трос	67 kN



TECHNICAL SPECIFICATIONS

TTC 70

SPÉCIFICATIONS TECHNIQUES · TECHNISCHE DATEN · SPECIFICA TECNICA · ESPECIFICACIÓN TECNICA · ESPECIFICAÇÕES TÉCNICAS · ТЕХНИЧЕСКИЕ ХАРАКТЕРИСТИКИ



Upper Structure

Tourelle · Oberwagen · Sovrastruttura · Superestructura · Estrutura superior · Верхняя надстройка

	Main counterweight · Contrepoids principal · Haupt-Gegengewicht · Contrappeso principale · Contrapeso principal · Contrapeso principal · Основной противовес	18 + 4 + 4 t
	Non stop · Rotation libre · Unbegrenzt drehbar · Senza fine · Sin fin · Sem fim · Безостановочн Maximum speed⁽¹⁾ · Vitesse maximale ⁽¹⁾ · Max. Drehgeschwindigkeit ⁽¹⁾ · Velocità massima ⁽¹⁾ · Velocidad máxima ⁽¹⁾ · Velocidade máxima ⁽¹⁾ · Максимальная скорость ⁽¹⁾	360° 1.0 rpm
	Hydraulic motor · Moteur hydraulique · Hydromotor · Motore idraulico · Motor hidráulico · Motor hidráulico · Гидравлический двигатель Planetary reducer · Réducteur planétaire · Planetenuntersetzung · Riduttore epicicloidale · Reductor planetario · Redutor planetário · Планетарный редуктор	

Cab and Controls

Cabine et commandes · Kabine und Steuerung · Cabina e comandi · Cabina y controles · Cabine e controles · Кабина и органы управления

	S-space cab · Cabine S-space · S-space-Kabine · Cabina S-space · Cabina S-space · Cabine S-space · Кабина S-space: Sliding door · Porte coulissante · Schiebetür · Porta scorrevole · Puerta deslizante · Porta corrediça · Раздвижная дверь Wide visibility · Visibilité optimale · Optimale Sichtverhältnisse · Ampia visibilità · Amplia visibilidad · Ampla visibilidade · Идеальный обзор Front and upper window with windscreen wiper · Essuie-glace pour pare-brise avant et lucarne de toit · Scheibenwischer für Frontscheibe und Dachfenster · Finestrino anteriore e superiore con tergicristalli · Luna frontal y superior con limpiaparabrisas · Janelas dianteira e superior com limpador de pára-brisa · Стеклоочистители переднего и верхнего окон Upper windows can be opened · Lucarne de toit ouvrante · Dachfenster zum Öffnen · Possibilità di apertura del finestrino superiore · Lunas superiores con apertura · A janela superior pode ser aberta · Открывающееся верхнее окно Tiltable cab up to 17° · Cabine inclinable jusqu'à 17° · Kabine neigbar bis 17° · Cabina inclinabile fino a 17° · Cabina abatible hasta 17° · Cabine inclinável até 17° · Откидная кабина до 17° Fully adjustable seat onto shockproof suspensions · Siège à suspension pneumatique et entièrement réglable · Stoßgedämpfter Bediensitz mit zahlreichen Einstellmöglichkeiten · Sedile interamente regolabile su sospensioni anti-shock · Asiento totalmente ajustable con suspensión anti-impacto · Assento totalmente ajustável com suspensões amortecidas · Полностью регулируемое сиденье на амортизирующей подвеске Equipped with tiltable arm rests with integrated hand controls for crane operation · Accoudoirs réglables avec éléments de commande intégrés pour le fonctionnement de la grue · Verstellbare Armlehnen mit integrierten Steuerelementen für den Kranbetrieb · Dotata di bracciolo inclinabile con comandi manuali integrati per il funzionamento della gru · Equipado con apoyabrazos abatible con controles integrados para operación de grúa · Equipado com apoio dos braços inclinável e controles de mão integrados para operação do guindaste · Откидные подлокотники с смонтированными в них пультами ручного управления краном Emergency engine stop · Arrêt d'urgence du moteur · Motor-Notausschalter · Arresto di emergenza motore · Parada de emergencia del motor · Parada de emergência do motor · Устройство аварийного останова двигателя Radio with CD player and USB port · Radio avec lecteur CD et port USB · Radio/CD und USB-Anschluss · Autoradio con lettore CD e porta USB · Radio con reproductor de CD y puerto usb · Rádio com CD e porta USB · Радиоприемник с плеером компакт-дисков в кабине и USB-портом Seat belts · Ceintures de sécurité · Sicherheitsgurte · Cinture di sicurezza · Cinturones de seguridad · Cintos de segurança · Ремни безопасности	
	Climatized cab · Cabine climatisée · Klimatisierte Kabine · Cabina climatizzata · Cabina climatizada · Cabine climatizada · Кабина с климат-контролем Air-conditioning · Climatisation · Klimaanlage · Aria condizionata · Climatización · Ar condicionado · Кондиционер	

TECHNICAL SPECIFICATIONS

TTC 70

SPÉCIFICATIONS TECHNIQUES · TECHNISCHE DATEN · SPECIFICA TECNICA · ESPECIFICACIÓN TECNICA · ESPECIFICAÇÕES TÉCNICAS · ТЕХНИЧЕСКИЕ ХАРАКТЕРИСТИКИ



TEOS – Terex Operating System. Electronic control with 10" touch screen display ·
 TEOS – Terex Operating System. Commande électronique avec écran tactile de 10 po ·
 TEOS – Terex Operating System. Elektronische Steuerung mit 10" Touchscreen-Display ·
 TEOS – Sistema Operativo Terex. Controllo elettronico con schermo touch screen da 10" ·
 TEOS – Sistema Operativo Terex. Control electrónico con pantalla táctil de 10" ·
 TEOS – Sistema Operativo Terex. Controle eletrónico com tela de toque de 10" ·
 TEOS – Операционная система Terex. Электронное управление с 10-дюймовым сенсорным дисплеем

Electro-proportional joysticks · Manipulateurs électro-proportionnels · Elektroproportionale Joysticks · Joystick elettroproporzionali · Joystick electroproporcionados · Comandos eletroproporcionais · электропропорциональный джойстик



Adjustable working LED lights outside the cab (3 lights) ·
 Feux LED de travail réglables à l'extérieur de la cabine (3 feux) · Einstellbare funktionierende LED-Leuchten außerhalb der Kabine (3 Leuchten) · Fari di lavoro LED esterni alla cabina regolabili (3 fari) · Luces de trabajo LED ajustables en el exterior de la cabina (3 luces) · Luzes LED de trabalho ajustáveis fora da cabine (3 luzes) · Регулируемые рабочие светодиодные фонари снаружи кабины (3 лампы)



T-LINK Telematics ·
 Telematique T-LINK · T-LINK Telematik · Telematica T-LINK · Sistema telematico T-LINK · Telemetria T-LINK · Телематика T-LINK



Cummins QSB6.7 Stage V - Tier 4f · Cummins QSB6.7 Stage V - Tier 4f · Cummins QSB6.7 Stage V - Tier 4f · Cummins QSB6.7 Stage V - Tier 4f · Cummins QSB6.7 Stage V - Tier 4f · Шестицилиндровый двигатель Cummins QSB6.7 Stage V - Tier 4f

No. of cylinders · 6
 Nombre de cylindres · Zahl der Zylinder · Numero di cilindri · N° cilindros · N° de cilindros · кол-во цилиндров

Rated power · 168 kW @ 2200 1/min.
 Puissance nominale · Nennleistung · Potenza nominale · Potencia nominal · Potência nominal · Номинальная мощность

Maximum gross torque · 1186 Nm @ 1300 rpm
 Couple de rotation max. · Max. Drehmoment · Coppia massima · Par de fuerza máx. · Torque bruto máx. · Макс. общий вращающий момент

Fuel tank capacity · 300 l
 Capacité du réservoir de carburant · Kraftstofftankvolumen · Capacità serbatoio carburante · Volumen depósito combustible · Capacidade do tanque · Емкость топливного бака

Diesel Exhaust Fluid (DEF) · 38 l
 Fluide d'échappement diesel (FED) · Kraftstoffzusatz (Diesel Exhaust Fluid – DEF) · Additivo per emissioni diesel (DEF) · AdBlue (DEF) · Fluido para descarga de diesel (DEF) · Жидкость для выхлопа дизельных двигателей (DEF)



One triple pump: first section piston pump, second and third gear pumps ·
 Pompe triple fonction : pompe à pistons pour la première section et à engrenages pour les deuxième et troisième sections. · Eine Dreifachpumpe – erste Stufe: Kolbenpumpe, zweite und dritte: Zahnradpumpen · Unica pompa tripla: pompa a pistone per la prima sezione, pompe ad ingranaggi per la seconda e la terza · Una bomba triple: primera sección bomba de pistón, segunda y tercera, bombas de engranajes · Bomba tripla: uma bomba de pistão na primeira seção e duas bombas de engrenagem na segunda e na terceira · Один тройной насос: поршневой насос первой секции, шестеренные насосы второй и третьей секций



Electric circuit with two batteries 12 V / 140 Ah · 24 V
 Circuit électrique avec deux batteries 12 V, 140 Ah · Bordnetz mit zwei Batterien: 12 V / 140 Ah · Circuito elettrico con due batterie da 12 V / 140 Ah · Circuito eléctrico con dos baterías 12 V / 140 Ah · Circuito elétrico com duas baterias de 12 V/140 Ah · Электросхема с двумя аккумуляторными батареями 12 В / 140 Ач





TECHNICAL SPECIFICATIONS

TTC 70

SPÉCIFICATIONS TECHNIQUES · TECHNISCHE DATEN · SPECIFICA TECNICA · ESPECIFICACIÓN TECNICA · ESPECIFICAÇÕES TÉCNICAS · ТЕХНИЧЕСКИЕ ХАРАКТЕРИСТИКИ

Vehicle Performance

Performances du véhicule · Fahrleistungen · Prestazioni veicolo · Prestaciones del vehículo · Desempenho do veículo · Характеристики автомобиля

	Max.⁽²⁾ · Max. ⁽²⁾ · Max. ⁽²⁾ · Max. ⁽²⁾ · Máx. ⁽²⁾ · Máx. ⁽²⁾ · Макс. ⁽²⁾	25°
	Downhill gradeability · Capacité de franchissement en descente · Bergabfahrsteigfähigkeit · Capacità di superamento pendenza in discesa · Capacidad de superación de pendientes en descenso · Capacidade de transposição de declives em descida · Преодолеваемость уклонов при движении под уклон	35°
	Lateral gradeability · Aptitude de franchissement latéral · Seitliche Steigfähigkeit · Capacità di pendenza laterale · Capacidad de pendiente lateral · Capacidade de inclinação lateral · Поперечная преодолеваемость уклон	40°
	Max.⁽²⁾ · Max. ⁽²⁾ · Max. ⁽²⁾ · Max. ⁽²⁾ · Máx. ⁽²⁾ · Máx. ⁽²⁾ · Макс. ⁽²⁾	3 km/h
	Min. / Max. · Min / Max · Min. / Max. · Min. / Max. · Min. / Máx. · Min. / Máx. · Мин. / Макс.	-20° / 45 °C



Tracks

Train de roulement · Laufwerk · Sistema trazione · Mecanismo de traslación · Sistema de tração · Ходовой механизм

	Triple grouser shoes · à trois profils · mit drei Profile · A tre profili · de tres perfiles · de três perfis · с тремя профилями	700 mm
---	---	--------

Options







Options · Optionen · Opzioni · Opciones · Opcionais · Дополнительные опции

	Single sheave · Poulie unique · Einzelne Seilrolle · Puleggia singola · Una puleggia · Roldana simples · Один концевой шкив	
	2-section jib · Flèche 2 sections · Zweiteiliger Hilfsausleger · Falcone in due sezioni · Plumín de 2 secciones · Lança com duas seções · 2-секционный гусек:	
	Side stowable · Escamotable sur le côté · Seitlich verstaubar · Staffabile lateralmente · Almacenable lateralmente · Alojamento lateral · Укладываемая сбоку	8 m / 15 m
	Angular offsets · Déports angulaires · Abwinkelbar · Inclinzioni · Inclinação · Desvío angular · Угловое смещение	0° / 20° / 40°
	Cameras · Caméras · Kameras · Telecamere · Cámaras · Câmeras · Камеры	
	Radio remote controller · Télécommande radio · Funkfernsteuerung · Telecomandi a radiofrequenza · Mando a distancia por radio · Control remoto via rádio · Дистанционный радио контроллер	
	Hydraulic motor · Moteur hydraulique · Hydromotor · Motore idraulico · Motor hidráulico · Motor hidráulicos · Гидравлический двигатель	
	Rope roller device · Tendeur de câble · Seilspannvorrichtung · Dispositivo pressafune · Sistema de tensado de cable · Sarilho dos cabos · Направляющий ролик троса	
	Normally engaged brake · Frein serré normalement · Bremse im Normalzustand aktiviert · Freno normalmente inserito · Freno activado en estado normal · Freio normalmente aplicado · Нормально закрытый тормоз	

TECHNICAL SPECIFICATIONS

TTC 70









SPÉCIFICATIONS TECHNIQUES · TECHNISCHE DATEN · SPECIFICA TECNICA · ESPECIFICACIÓN TECNICA · ESPECIFICAÇÕES TÉCNICAS · ТЕХНИЧЕСКИЕ ХАРАКТЕРИСТИКИ

	2 speeds · 2 vitesses · 2 Geschwindigkeiten · 2 velocità · 2 velocidades · 2 velocidades · 2 скорости	
	Max.⁽¹⁾ · Max. ⁽¹⁾ · Max. ⁽¹⁾ · Max. ⁽¹⁾ · Máx. ⁽¹⁾ · Máx. ⁽¹⁾ · Макс. ⁽¹⁾	N/A
	Rotational resistant · Faible torsion · Drehungsarm · Antirotazione · Antirotación · Anti-rotação · Антиротационный	
		19 mm
		215 m
	Permissible line pull · Traction du câble admissible · Max. Seilzug · Tiro massimo ammissibile · Tracción de cable admisible · Tração máxima admissível · Макс. нагр. на трос	67 kN
	Cummins QSB6.7 Stage IIIA - Tier 3 · Cummins QSB6.7 Stage IIIA - Tier 3 · Cummins QSB6.7 Stage IIIA - Tier 3 · Cummins QSB6.7 Stage IIIA - Tier 3 · Cummins QSB6.7 Stage IIIA - Tier 3 · Cummins QSB6.7 Stage IIIA - Tier 3 · Шестицилиндровый двигатель Cummins QSB6.7 Stage IIIA - Tier 3	
	No. of cylinders · Nombre de cylindres · Zahl der Zylinder · Numero di cilindri · N ^o cilindros · N ^o de cilindros · кол-во цилиндров	6
	Rated power · Puissance nominale · Nennleistung · Potenza nominale · Potencia nominal · Potência nominal · Номинальная мощность	164 kW @ 2200 1/min.
	Maximum gross torque · Couple de rotation max. · Max. Drehmoment · Coppia massima · Par de fuerza máx. · Torque bruto máx. · Макс. общий вращающий момент	949 Nm @ 1500 rpm
	Fuel tank capacity · Capacité du réservoir de carburant · Kraftstofftankvolumen · Capacità serbatoio carburante · Volumen depósito combustible · Capacidade do tanque · Емкость топливного бака	300 l
	Kit for engine pre-warming · Kit pour préchauffage du moteur · Motorvorwärmung, Kit · Kit pre-riscaldamento motore · Kit de precalentamiento del motor · Kit de pré-aquecimento do motor · Комплект предварительного прогрева двигателя	
	Spark arrestor on exhaust pipe muffler · Pare-étincelle sur le silencieux d'échappement · Funkenfänger am Auspuff · Parascintille su silenziatore scarico · Parachispas en el silenciador del tubo de escape · Placa protetora contra fagulhas no silencioso do escapamento · Искрогаситель на глушителе выхлопной трубы	
	Anemometer · Anémomètre · Windmesser · Anemometro · Anemómetro · Anemómetro · Анемометр	
	Wooden box for cab protection in sea shipment · Caisson en bois pour protéger la cabine en cas de transport par voie maritime · Holzverpackung zum Schutz der Kabine beim Seetransport · Cassa in legno per protezione cabina per spedizione marittima · Caja de madera para proteger la cabina para el transporte marítimo · Caixa de madeira para proteção da cabine em transporte marítimo · Деревянная обшивка кабины для транспортировки морем	
	Removable parts disassembling and put into wooden box tied to the crane · Démontage des composants amovibles pour les conserver dans des caisses de bois arrimées à la grue · Bewegliche Teile demontieren und in Holzverpackung am Kran verstauen · Smontaggio parti asportabili e sistemate in cassa in legno legata alla gru · Desmontaje de las piezas desmontables y colocación en caja de madera fijada a la grúa · Desmontagem de peças removíveis e colocação em caixa de madeira amarrada ao guindaste · Разборка съемных частей и укладка их в деревянный ящик, закрепленный к крану	
	Anti-corrosive protective waxing for sea shipping · Cire de protection anticorrosive pour le transport par voie maritime · Antikorrosions-Schutzwachsüberzug für Seetransport · Ceratura protettiva per spedizione marittima · Aplicación de cera de protección para el transporte marítimo · Cera protetora anticorrosiva para transporte marítimo · Нанесение антикоррозийного защитного покрытия для ранспортировки морем	
	Special customer paint of all boom elements · Peinture sur demande du client sur l'ensemble des éléments de flèche · Lackierung nach Kundenwunsch, sämtliche Auslegerbauteile · Verniciatura speciale su tutte le sezioni del braccio · Pintura especial en todas las secciones de la pluma · Pintura especial do cliente em todos os elementos da lança · Покраска всех секций стрелы крана в цвет заказчика	
	Special heavy painting suitable for corrosive environments · Peinture spéciale pour environnement hautement corrosifs · Sonderlackierung für korrosive Umgebung · Verniciatura speciale adatta ad ambienti corrosivi · Pintura especial para ambientes corrosivos · Pintura especial reforçada para ambientes corrosivos · Покраска специальной антикоррозийной краской	

TECHNICAL SPECIFICATIONS

TTC 70

SPÉCIFICATIONS TECHNIQUES · TECHNISCHE DATEN · SPECIFICA TECNICA · ESPECIFICACIÓN TECNICA · ESPECIFICAÇÕES TÉCNICAS · ТЕХНИЧЕСКИЕ ХАРАКТЕРИСТИКИ

							Standard	Optional
							Standard	Optional
							Standard	En option
							Serie	Option
							Standard	Opzionale
							Estándar	Opcional
							Padrão	Opcional
							Стандарт	Опция
70 t	6	12	•			•	•	
70 t	6	12	•		•			•
20 t	1	3	•	•				•
10 t	0	1	•	•				•

Note: refer to your local dealer for a full list of options.

(1) Indicative value only for reference.

(2) Standard crane in travelling configuration – fully retracted and fully lowered boom.

Remarque : Contactez votre concessionnaire pour obtenir la liste complète des options.

(1) Valeur indicative, pour référence uniquement.

(2) Grue standard en configuration de conduite – bras complètement rentré et complètement abaissé.

Hinweis: Ihr Händler vor Ort hält eine Übersicht aller verfügbarer Optionen bereit.

(1) Anhaltswert, dient nur als Referenz.

(2) Standardkran in verfahrbarer Konfiguration. Ausleger vollständig eingefahren und vollständig abgeseht.

Nota: Riferirsi al dealer di zona per un elenco completo degli opzionali.

(1) Valore indicativo solo come riferimento.

(2) Gru in versione standard ed in condizioni di marcia – braccio completamente rientrato e completamente abbassato.

Nota: consulte la lista completa de opciones en su distribuidor local.

(1) Valor indicativo, sólo de referencia.

(2) Grúa estándar en configuración de marcha – brazo completamente retraído y completamente bajado.

Nota: consulte no seu distribuidor local a relação completa de opcionais.

(1) Valor sugerido apenas para referência.

(2) Guindaste padrão em configuração de marcha – braço completamente recolhido e completamente abaixado.

Примечание. Полный список всех доступных опций можно получить у местного дилера.

(1) Значения указаны только для справки.

(2) Значения даны для крана стандартной комплектации в режиме для перевозки – стрела полностью втянута и полностью опущена.

NOTES TO LIFTING CAPACITY

TTC 70

NOTES RELATIVES À LA CAPACITÉ DE LEVAGE · HINWEIS ZU TRAGFÄHIGKEITEN · ANNOTAZIONI SULLE PORTATE · NOTAS SOBRE LA CAPACIDAD DE ELEVACIÓN · NOTAS SOBRE A CAPACIDADE DE IÇAMENTO · ПРИМЕЧАНИЯ ПО ГРУЗОПОДЪЕМНОСТИ

Weight of hook blocks and slings is considered part of the load and must be subtracted from the capacity ratings. Consult operation manual for further details.

Note: Data published herein is intended as a guideline only and shall not be construed to warrant applicability for lifting purposes. For actual crane operation refer to the computer charts and the operating manual, both of which are supplied with the crane.

Le poids du crochet-moufle et les élingues sont considérés comme entiers à la charge et doivent être soustraits des capacités. Pour plus de détails se référer au manuel d'instructions.

Remarque : Les présentes données sont publiées uniquement à titre indicatif et ne constituent en aucun cas une garantie d'aptitude aux opérations de levage.

Pour le fonctionnement de la grue, consulter les graphiques et le manuel d'instructions, fournis tous les deux avec la grue.

Gewichte der Unterflaschen sowie der Aufnahmemittel sind Bestandteile der Last und sind von den Tragfähigkeiten abzuziehen. Weitere Informationen entnehmen Sie bitte dem Bedienerhandbuch.

Hinweis: Die hier aufgeführten Daten dienen lediglich als Richtlinie und dürfen nicht für Hubeinsätze herangezogen werden. Für den tatsächlichen Betrieb des Kranes sind die Computertabellen und das Bedienerhandbuch zu Rate zu ziehen, die mit dem Kran ausgeliefert werden.

Il peso dei bozzelli e delle funi di imbracaggio viene considerato parte del carico e deve quindi essere sottratto dalle portate nominali. Per ulteriori dettagli sulla velocità del vento, consultare il manuale di istruzione della gru.

Nota: I dati riportati in questo prospetto sono forniti esclusivamente a titolo indicativo, pertanto non sono da ritenersi impegnativi ai fini dell'applicazione della garanzia sulle portate di sollevamento.

Per l'uso della gru occorre rispettare le tabelle originali e il manuale d'uso forniti in dotazione con la gru stessa.

Los pesos de los ganchos y las eslingas se consideran parte de la carga y tienen que ser restados de las capacidades nominales. Consulte el manual de instrucciones para más detalles.

Nota: Los datos publicados se proporcionan a título informativo, por tanto, no se consideraran vinculantes a los efectos de la garantía de la capacidad de elevación.

Para operar la grúa deben cumplirse las tablas originales y el manual de instrucciones suministrados con la grúa.

O peso dos moitões e eslingas é considerado parte da carga e tem de ser subtraído das capacidades nominais. Consultar manual de operação para outros detalhes.

Nota: Os dados publicados aqui destinam-se a simples orientação e não devem ser interpretados como garantia de aplicabilidade para fins de içamento.

Para a operação efetiva do guindaste, consulte as tabelas de computador e o manual de operação, ambos fornecidos com o guindaste.

Вес крюкоблока и строп считается частью груза и должен вычитаться из номинальных значений грузоподъемности. Подробности см. в руководстве по эксплуатации.

Примечание. Публикуемые данные даются только для справки и не должны использоваться при расчете нагрузки.

Расчетные данные для использования при эксплуатации крана приводятся в компьютерных таблицах и в руководстве по эксплуатации, поставляемыми вместе с краном.

NOTES

ТТС 70

NOTES · NOTIZEN · NOTA · NOTAS · NOTAS ·
ПОМЕТЫ, КОММЕНТАРИИ, ПРИМЕЧАНИЯ

A large rectangular area with horizontal lines, intended for writing notes. The lines are evenly spaced and cover the majority of the page's width and height.

NOTES

ТТС 70

NOTES · NOTIZEN · NOTA · NOTAS · NOTAS ·
ПОМЕТЫ, КОММЕНТАРИИ, ПРИМЕЧАНИЯ

A large rectangular area with horizontal lines, intended for taking notes.

NOTES

ТТС 70

NOTES · NOTIZEN · NOTA · NOTAS · NOTAS ·
ПОМЕТЫ, КОММЕНТАРИИ, ПРИМЕЧАНИЯ

A large rectangular area with horizontal lines, intended for writing notes. The lines are evenly spaced and cover the majority of the page's width and height.

TEREX ROUGH TERRAIN CRANES

RT CRANES Italy

Via Cassoletta, 76 – loc. Crespellano
40053 Valsamoggia (BO)
Italy

Ph: +39 051 6501011

Email: mktg.cranes@terex.com

April 2026. Product specifications and prices are subject to change without notice or obligation. The photographs and/or drawings in this document are for illustrative purposes only. Refer to the appropriate Operator's Manual for instructions on the proper use of this equipment. Failure to follow the corresponding Operator's Manual when using our equipment or to otherwise act responsibly may result in serious injury or death.

Avril 2026. Les caractéristiques et prix des produits peuvent faire l'objet de modifications sans notification préalable. Les photographies ou dessins présentés dans ce document servent uniquement à des fins d'illustration. Pour connaître les instructions relatives à l'utilisation correcte de cet équipement, veuillez vous référer au manuel de l'utilisateur correspondant. Le non-respect du manuel d'utilisateur correspondant lors de l'utilisation de notre équipement ou des actes irresponsables risquent de provoquer de graves blessures, voire un décès.

April 2026. Irrtum und Änderungen der Produktspezifikationen vorbehalten. Die in diesem Dokument enthaltenen Fotos und/oder Zeichnungen dienen rein anschaulichen Zwecken. Für den sachgemäßen Gebrauch der Maschinen ist das entsprechende Bedienerhandbuch heranzuziehen. Unsachgemäßer Umgang mit bzw. unsachgemäßer Einsatz unserer Maschinen kann zu schweren gesundheitlichen Schäden bis hin zum Tod führen.

Aprile 2026. Specifiche e prezzi dei prodotti sono soggetti a modifica senza preavviso o altro obbligo. Le fotografie e i disegni in questo documento hanno esclusivamente scopo illustrativo. Consulta il Manuale dell'operatore pertinente per trovare istruzioni per l'utilizzo corretto di questo macchinario. La mancata osservanza delle istruzioni contenute nel relativo Manuale dell'operatore durante l'uso del macchinario e altri comportamenti irresponsabili possono provocare gravi lesioni, anche mortali.

Abril 2026. Las especificaciones y los precios de los productos están sujetos a cambios sin necesidad de previo aviso ni ninguna otra obligación. Las fotografías y/o dibujos de este documento tienen un fin meramente ilustrativo. Consulte el correspondiente manual de instrucciones del operario para obtener más información sobre el uso correcto de esta maquinaria. No respetar el manual del operario al utilizar la maquinaria o actuar de forma irresponsable puede provocar lesiones graves e incluso mortales.

Abril 2026. Especificações e preços dos produtos sujeitos a alteração sem aviso prévio ou obrigações. As fotografias e/ou desenhos neste documento são apenas para fins ilustrativos. Consulte o respectivo Manual do Operador para instruções sobre o uso correto deste equipamento. Deixar de acompanhar o respectivo Manual do Operador ao usar o nosso equipamento ou, por qualquer outra forma, deixar de agir de maneira responsável pode resultar em lesões corporais graves ou a morte.

Апрель 2026 г. года Технические характеристики и цены могут изменяться без предварительного уведомления и без каких-либо обязательств для производителя. Фотографии и (или) чертежи в настоящем документе служат только в качестве иллюстраций. Инструкции по надлежащей эксплуатации данного оборудования см. в соответствующем руководстве для оператора. Невыполнение указаний соответствующих руководств для оператора при эксплуатации оборудования или другие безответственные действия могут повлечь серьезные травмы или смерть.



www.terex.com/rough-terrain-cranes

Brochure Reference: TTC-DS-M-E/F/G/I/S/P/R-TTC70-04/26



LEVEL UP