

Komatsu, 895 - Skotare

Komatsu - Inspection report

Bilder



Information

Märke: **Komatsu**
Modell: **895**
Serienummer: **8950000418**
Inleverans: **25.05.2026**
Uppställningsplats: **Frösön**

Tillverkningsår: **2015**
Reg.nr: **UKO433**
Timmar vid inleverans: **17300**
Land: **Sverige**
Årsmodell: **2015**

Basmaskin

Framaxel: **Boogie**
Automatisk Sprinkler: **Nej**
Centralsmörjning: **Nej**
Styrlöd: **OK**
Planeringsblad: **Nej**
Lack: **Klarlack**

Bakaxel: **Boogie**
Stege: **Normal**
Boogielyft: **Nej**
Fördelningslåda: **Normal**
Frontbåge: **Ja**
Hydrostat: **Pump Bytt, Se Kommentar Nedan**

Däck

Vänster fram fram: **60%**
Vänster fram bak: **50%**
Vänster bak fram: **90%**
Vänster bak bak : **70%**
Märke fram: **Nokian**
Fram dimensioner: **780/50x28,5**

Höger fram fram: **70%**
Höger fram bak : **70%**
Höger bak fram: **50%**
Höger bak bak : **20%**
Märke bak: **Nokian**
Bak dimensioner: **780/50x28,5**

Diesel Motor

Motor: **OK**
Elsystem: **Normal**
Dieselvärmare: **Normal**

Kylsystem: **Normal**
Bränslepåfyllningspump: **Nej**



Hydraulik

Hydraulsystem: **Normal**
Pump: **Normal**

Täthet: **OK**
Hydraulolja: **Komatsu HE GEN II Natura**

Hytt

Stol Typ: **3000 BeGe**
Kranspakar: **Normal**
Kontrollsystem: **MaxiXplorer**
GIS System: **MaxiN**
Rutor: **Normal**
Torkare: **Fram & Bak**
Solgardiner: **Normal**
Radio: **Radio**
Instruktionsbok: **Nej**

Stol Skick: **Normal**
Kranspakar: **Mini**
Driftsuppförning: **Nej**
Arbetsbelysning: **Led**
Transportbelysning: **Nej**
Aircondition: **Normal**
Plattform: **OK**
Bäckamera: **Normal**
Maskinpärm: **Nej**

Reservdelsbok: **Nej**

Kran

Kran: **Normal**
Längd (m): **8,5**
Vridhus: **Normal**
Rotator: **Normal**
Skick: **Normal**
Kranbelysning: **Ja**
Krandämp: **Nej**

Modell: **165 F**
Armsystem: **Normal**
Länk: **ProTec, Bra**
Grip: **komatsu**
Storlek: **0,40**
Kranbelysning skick: **Normal**
Svängenhet: **OK**



Lastbärare

Bankar: **Loadflex, OK**
Grind: **Fast, OK**

Antal: **3**
Ram: **Standard**

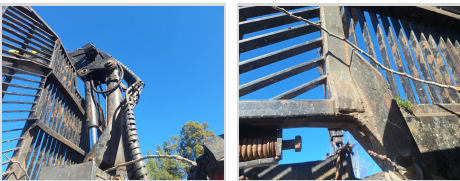

Extra Utrustning

Band fram fabrikat: **Clark**
Skick: **90%**
Typ: **Terra 95**

Typ: **Terra 95**
Band bak fabrikat: **Clark**
Skick: **80%**



Total Bedömning Skick

Total Bedömning Skick: **Bra**