CASE, OPTUM 270 - TRATTORI
INSPECTION TOOL - INSPECTION REPORT

IMAGES

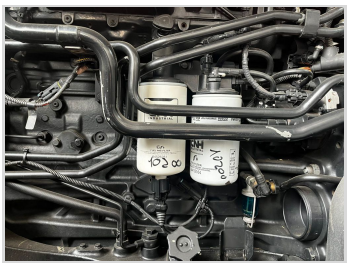

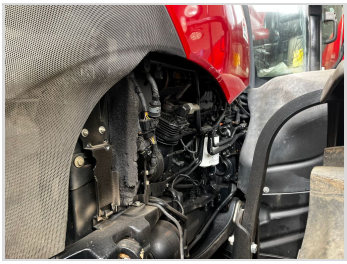
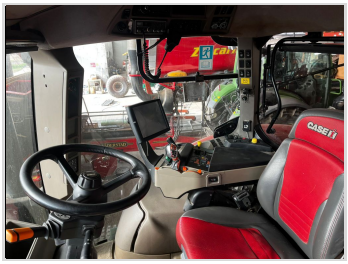
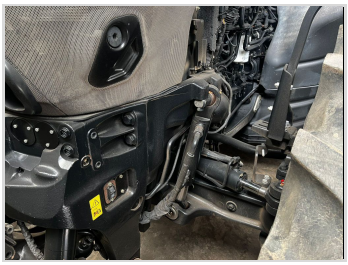

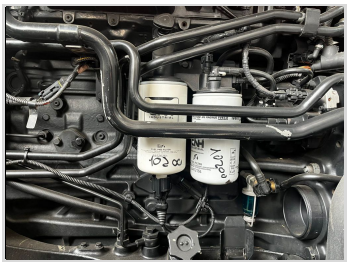

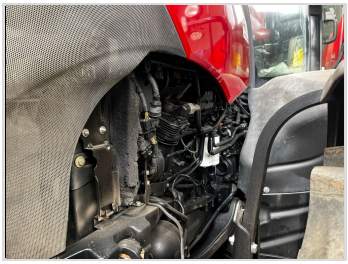

INFORMAZIONI BASE

Marchio	Modello	Anno di costruzione
CASE	OPTUM 270	2017

Ore motore (h)	Tipo di trazione
10200 h	4 WD

PREZZO

Prezzo ritiro	Stima prezzo di vendita
45000 EUR	45000 EUR

CODICI

Numero di serie

OPTUM 270

POTENZA E PRESTAZIONI

Potenza motore	Trasmissione	PTO
270 hp	CVT	540/1000/1000E

DIMENSIONI

Dimensione pneumatici anteriori	Dimensione pneumatici posteriori	Marca pneumatico
600/R30	710/R42	PIRELLI / MICHELIN

RAPPORTO SULLE CONDIZIONI FORNITE DAL VENDITORE

Valutazione generale (1-5)	Condizioni pneumatici anteriori	Condizioni pneumatici posteriori
3	50 %	50 %

POSIZIONE

Paese	Nome cliente
Italia	RUFFATO